

**ESCOLA POLITÈCNICA
SUPERIOR D'EDIFICACIÓ
DE BARCELONA**

MEMÒRIA

Curs 2005/06

En record a Imma Pérez, amiga i companya

Presentació del director

L'EPSEB

Què som i què fem

Planificació Estratègica

L'Organització

Òrgans de Govern

Estructura

L'Equip humà

Personal Docent i Investigador

Personal d'Administració i Serveis

L'Escola en Xifres

Els estudis

Estudis de formació permanent

Les persones

La recerca

La Biblioteca

Serveis Informàtics

Programes de suport a la docència

L'Escola en Imatges

L'Escola en Notícies

L'Escola en Col·laboració

Presentació del director

Novament em plau presentar-vos la memòria del curs, un document que vol ser un recull de tot allò que ha tingut una importància rellevant a la nostra escola. En aquesta edició del curs 2005/2006, amb la garantia d'una escola superior consolidada, un equip amb experiència i un bon projecte en marxa, trobareu a la memòria, dades i imatges que ajuden a tenir una visió més detallada del progrés de l'Escola Politècnica Superior d'Edificació de Barcelona.

Voldria fer èmfasis en la bona acceptació dels estudis semipresencials, que s'han posat en marxa en aquest curs, amb accés al setembre i al febrer, facilitant als titulats de primer cicle que tenen poca disponibilitat de temps, poder ampliar la seva formació universitària amb les dues titulacions: "Enginyeria en Organització Industrial, orientada a l'Edificació" i el títol propi de la UPC de "Graduat Superior en Gestió de l'Edificació". Cal valorar que ha estat el procés de transformació d'una idea fins a la realitat que ara tenim, i que ha estat gràcies a l'esforç de professors i professionals que amb la seva dedicació i voluntat han fet tangible allò que només era una il·lusió.

Tot mantenint els nostres propòsits de futur, enfocant els nostres esforços cap als canvis que es veuen cada vegada més a prop, volem continuar sent referent en la impartició d'estudis universitaris, implicats amb el desenvolupament i oberts cada cop més a l'entorn que dóna sentit a les nostres fites de generació i difusió de coneixement, estímul a la innovació, reconeixement del desenvolupament tecnològic i confiança en la recerca, sense perdre de vista els valors pràctics, ètics i creatius que han d'impulsar el creixement constant dels estudiants, de l'escola i de tots els col·lectius que en formem part.

No voldria acabar aquesta presentació sense desitjar que la versió d'aquest any de la memòria ajudi a fer més visibles els nostres resultats, a identificar la nostra capacitat de servei, i a reconèixer a les entitats i institucions que han actuat de col·laboradors més enllà del nostre context intern, i que sens dubte han participat en fer possibles els nostres èxits.

Francisco Javier Llovera Sáez
Director



**L'EPSEB:
Què som i què fem
Planificació Estratègica**

Què som i què fem

L'Escola Politècnica Superior d'Edificació de Barcelona forma arquitectes tècnics, enginyers tècnics topogràfics, enginyers d'organització industrial, i tècnics en prevenció de riscos laborals dins del sector de l'edificació, sempre amb una sòlida formació bàsica que possibilita un bon nivell professional, tal i com ho demostren mig segle d'experiència en la formació de tècnics de la construcció i una altíssima taxa d'incorporació al món laboral.

Des de l'any 2003, amb la incorporació dels estudis de segon cicle, passem a ser Escola Superior amb l'actual nom d'Escola Politècnica Superior d'Edificació de Barcelona.

Estudis de Primer Cicle

Arquitectura Tècnica:

Els estudis d'Arquitectura Tècnica tenen com a objectiu formar a futurs arquitectes tècnics en les àrees bàsiques i tecnològiques que els permetin exercir professionalment segons les competències i atribucions necessàries.

Enginyeria Tècnica Topogràfica:

Els estudis d'Enginyeria Tècnica Topogràfica tenen com a objectiu formar a professionals especialitzats par a desenvolupar totes i cada una de les atribucions que siguin de la seva competència segons el BOE del 18 de setembre de 1971.

Si els alumnes volen accedir als estudis de segon cicle que ofereix el centre, hi ha prevista la docència simultània amb l'últim curs del primer cicle, d'unes assignatures pont necessàries per l'accés a EOI.

Estudis de Segon Cicle:

Enginyeria en Organització Industrial, orientació a l'Edificació:

Els estudis d'Enginyeria en Organització Industrial, orientació a l'Edificació tenen com a objectiu l'adaptació permanent de la formació a les necessitats de les persones, el mercat i les empreses, que permeti la inserció laboral i l'accés professional en l'àmbit de l'Organització Industrial i específicament a la Indústria de la Construcció.

Aquests mateixos estudis s'ofereixen en modalitat semipresencial. Si s'opta per aquesta modalitat l'estudiant, al finalitzar els seus estudis, obté doble titulació: Enginyer en Organització Industrial, orientació a l'Edificació i Graduat Superior en Gestió de l'Edificació (títol propi)

Planificació Estratègica

La Junta de l'Escola Politècnica Superior d'Edificació de Barcelona va aprovar una proposta de planificació estratègica per al període 2003-2006 en consonància amb els plantejaments que emanen dels acords del Consell de Govern, i que van constituir un nou exercici d'anàlisi del passat i del present del centre, del seu entorn i dels aspectes que calia reforçar i corregir en els propers anys, i es van definir un seguit d'objectius i accions per tal de preveure que en el futur es pogués donar resposta a les necessitats de la societat a la qual té el compromís de donar servei.

El 30 d'octubre de 2003 es va signar l'Acord-Programa per impulsar les "Línies Estratègiques de Govern i Pla d'actuacions 2003-2006" entre el Consell de Govern de la universitat i l'EPSEB, amb el compromís d'avaluar els resultats anualment i revisar allò que es considerés necessari per ambdues parts, passat el primer any després de la signatura.

Els resultats definitius d'aquest segon període, aportats pel centre i validats des de l'Àrea de Planificació, Avaluació i Estudis de la universitat, van ser publicats pel Consell de Govern del 29 de novembre de 2005, i valorats molt positivament amb una consecució superior al 104%.

Informe de resultats del Pla Estratègic de l'EPSEB 2005

Objectiu estratègic	Pes acordat per la unitat	Valoració Objectiu	Resultat
Informació, orientació i acollida	10	1,14	11,4
Qualitat de l'aprenentatge	35	0,99	34,65
Internacionalització i formació continuada	10	1,26	12,6
Societat i territori	10	1	10
Medi ambient	10	1,26	12,6
Cooperació i voluntariat	5	0,88	4,4
Estructura i organització	5	0,97	4,85
Formació interna	5	0,8	4
Riscos laborals	5	0,45	2,25
TIC	5	1,45	7,25
Total	100		104%

L'Organització: Òrgans de Govern Estructura

Òrgans Unipersonals:

Director

Francisco Javier Llovera Sáez

Subdirector de Política Acadèmica

Joan Antoni Torrent i Torrent

Subdirector de Recursos i Relacions amb Empreses

Vicenç Gibert Armengol

Subdirector de Segon Cicle Semipresencial i Doctorat

Pedro Rodríguez Mondelo

Subdirectora de Biblioteca i Noves Technologies

Judith Ramírez Casas

Cap d'Estudis d'Arquitectura Tècnica

Carles Serrat i Piè

Cap d'Estudis d'Enginyeria Tècnica Topogràfica

Amparo Núñez Andres

Subdirector d'Extensió Universitària:

Benet Meca i Acosta

Secretari Acadèmic i Responsable de Qualitat

Sergio González López

Òrgans Col·legiats:

Junta d'Escola

Composició: 37 PDI

14 estudiants

6 PAS

Total 57 membres

Comissió Permanent

Composició: 18 PDI

3 estudiants

3 PAS

Total 24 membres

Comissió d'Avaluació Acadèmica

Composició: 12 PDI

3 estudiantes

1 PAS

Total 16 membres

Comissió Docent

Composició: 9 PDI

3 estudiantes

1 PAS

Total 13 membres

**L'Equip humà:
Personal Docent i Investigador
Personal d'Administració i
Serveis**

Departaments

Construccions Arquitectòniques II

Director: Francesc Jordana Riba
Secretària: Delfina Berasategui Berasategui (fins juny 06)
Montserrat Bosch González (des de juny 06)

Expressió Gràfica Arquitectònica II

Director: Julio A. Iglesias Prieto
Secretari: Jordi Xiqués Triquell

Seccions Departamentals

Composició Arquitectònica

Director: Pere Hereu i Payet
Secretària: Maribel Rosselló i Nicolau
Cap de Secció a l'EPSEB:
Jaume Rosell Coromina

Física Aplicada

Director: Francesc Marquès Truyol
Secretària: Carlota E. Auguet Sangrà
Cap de Secció a l'EPSEB:
Carlota E. Auguet Sangrà

Enginyeria del Terreny, Cartogràfica i Geofísica

Director: Antonio Gens Soler (fins febrer 2006)
Emilio Custodio Gimena (des de febrer 2006)
Secretari: Pere Prat Català
Responsable a l'EPSEB:
Sergio González López (fins març 2006)
Felipe Buill Pozuelo (des de març 2006)

Matemàtica Aplicada I

Director: Amadeo Delshams Valdés
Secretari: Neus Cónsul Porras
Cap de Secció a l'EPSEB:
Joan Josep Rodríguez Jordana

Organització d'Empreses

Director: Lluís Cuatrecasas Arbós
Secretari: Joan Carles Gil Martín
Cap de Secció a l'EPSEB:
Jordi Fernández Gimeno

Administradora del centre

Cesca Arteman Rosell

Àrea de Gestió Acadèmica

Responsable : Núria Pradas Alonso
Mercedes Arribas Martínez
Olga Elías Martí
Laura Gil Marín
Juan Carlos Hurtado Merino
M. Teresa Rierola Rigau

Àrea de Recursos

Responsable : Araceli García Martínez
Concepción Sanjuán Viñas

Àrea de Coordinació

Responsable : M. Carmen Asensio Castell
Sandra Carretero Monroy (substitució 01/03/06)
Ana Cerrato Martín-Romo (substitució 14/11/05)
Ana Juan Hernández
Rosa Pouso Carballo (trasllat 01/01/06)
M. Mar Vílchez Simón

Àrea de Societat

Responsable: Immaculada Pérez (baixa 12/10/05)
Susana Morente (substitució 1/02/06)
Maite Company Montory
Marta del Rio Fontanals
Isabel Martínez Hernández

Secretària de Direcció

Merche Bombín Ballano

Serveis informàtics

Responsable: Sílvia Torres Cobas
Josep Ramon Benet Bitria
Delfín Cerezo Cámara
Jordi Solé Esteve

Biblioteca

Cap de Biblioteca: M. Dolors Delclòs (baixa 31/10/05)
Remei García (substitució 01/02/06)
Ajudants: Francesc Carnerero Gámiz (trasllat 03/04/06)
Trinidad Castillo Heredia
Cristina Díez Fernández (alta 06/04/06)
Jordi Serrano Muñoz (alta 24/04/06)
Auxiliars: José M. Duque Corchete
Pilar Moreno Albuquerque

Consergeria

Conserge: José Fernández Serrano
Alberto García Garrido
Pere Giménez Palleiro
Josep Mulet Pérez
Responsable de tarda: Bartolomé Jurado Díaz
Lluís Marín de la Fuente
Antonio Marsal Gazulla

Laboratori de Materials

Tècnics: Antònia Navarro Ezquerria
Marc Tous Coll (alta 08/03/06)

Laboratori d'Edificació

Tècnics: Alina Avellaneda López (alta 13/01/06)
Pere Isart Riera

Dept. Construccions Arquitectòniques II

Josefina Arribas Vinuesa
Alicia Mercader Fernández
Mercedes Noguera Martínez

Dept. Expressió Gràfica Arquitectònica II

Neus Rodríguez Ferreiro

Departament Organització d'Empreses

María Ferres Redondo
Chantal Alastruey Martín

Manteniment

Responsable: Joaquín Costán Lucea
Rogelio Benítez Benítez
Silveri Pastor Comas
Jesús Vallejo Ballester

L'Escola en Xifres

Els Estudis

450	Places ofertes en AT
65	Places ofertes en ETT
50	Places ofertes en EOI
824	Matriculats en 1ª opció
100	Places ofertes en EOI semipresencial
337	Titulats en AT
47	Titulats en ETT
13	Titulats en EOI

Estudis de formació permanent

5	Programes de Màster
7	Programes de Postgrau
185	Titulats i diplomats

Les persones

2.293	Estudiants AT
299	Estudiants ETT
116	Estudiants EOI
47	Estudiants EOI semipresencial
188	Professorat
55	Personal d'administració i serveis
185	Estudiants Màsters i postgraus
23	Becaris suport docència

La Recerca

1.188	Convenis amb empreses
212	Projectes Final de carrera defensats
5	Grups de recerca laboratoris
11	Projectes en estudi

La Biblioteca

182.464	Visitants
16.285	Préstecs
24.101	Exemplars llibres
191	Places de lectura
860	m2 superfície
1.761	Noves adquisicions

Serveis Informàtics

107	Equips en funcionament
520	Actuacions en webs
63	Actuacions en correu electrònic
401	Actuacions en equips PAS i PDI
140	Actuacions en Intranet
250	Actuacions suport a PAC-PAS
238	Actuacions en aules informàtiques

Programes de Suport a la docència

Convenis de Cooperació Educativa

380.046	Hores de Convenis realitzats
535	Empreses col·laboradores
727	Estudiants amb conveni
1.188	Convenis signats

Programes de Mobilitat

15	Estudiants programa Sòcrates
3	Estudiants programa Sèneca
8	Estudiants progr. Amèrica Llatina
10	Universitats amb intercanvis

Programa PATUPC de tutories

659	Actuacions de tutories en FS
298	Estudiants tutorats en FNS
40	Professors tutors

Oficina d'Atenció a l'estudiant

5.213	Consultes ateses
193	Certificacions Convenis

Laboratoris en funcionament

9	Laboratoris actius
3	Tallers

Activitats Acadèmiques i Culturals

9	Conferències
3	Xerrades
12	Exposicions
52	Sortides

Activitats d'Associacions d'Estudiants

5	Conferències
3	Exposicions
4	Sortides lúdiques
13	Equips d'esports

L'Escola en Notícies

Activitats Acadèmiques

Acte Benvinguda del Curs Acadèmic 2005-2006
6 de setembre de 2005

Lliurament de premis del Club DIR
17 de maig de 2006

Xerrades / Conferències

Fòrum Politècnic Com Valorar la Sostenibilitat a l'Empresa
28 de setembre 2005

Tècniques d'encofrats
17 d'octubre de 2005

Conferència sobre seguretat i salut
19 d'octubre de 2005

Presentació dels premis del Club DIR
20 d'octubre de 2005

Participació a la 10a Setmana de la Ciència
del 4 al 15 de novembre de 2005

Jornades Portes Obertes
8 de novembre de 2005

Conferència 5 Visions de la Intervenció en Rehabilitació
9 de novembre de 2005

Conferència Bioclimatisme a l'Arquitectura
10 de novembre de 2005

Conferència Nous Materials a la Construcció: "Els Aerògels"
11 de novembre de 2005

Participació a la XXI Jornada d'Orientació Universitària i Professional a
l'Institut d'Educació Superior Manuel de Pedrolo de Tàrraga
8 de febrer de 2006

Sessió informativa programes de mobilitat internacional/nacional
15 de febrer de 2006

Presentació Institut de Geomàtica
22 de febrer de 2006

Cicle Cinema i Arquitectura: pel·lícula "Jason y los Argonautas"
22 de febrer de 2006

La Coberta Plana: passat i present
8 de març de 2006

Cicle Cinema i Arquitectura: pel·lícula "El Nombre de la Rosa"
15 de març de 2006

Tècniques d'Encofrats
22 de març de 2006

Participació al Saló de l'Ensenyament
22 al 26 de març de 2006

Participació a la Fira de les Escoles de la UPC
30 i 31 de març de 2006

Cicle Cinema i Arquitectura: pel·lícula "La Joven de la Perla"
19 d'abril de 2006

Dissenys per a la construcció sostenible: materials, configuracions i aprofitament de les energies renovables
27 d'abril de 2006

Sessió informativa sobre l'Espai Europeu d'Educació Superior
2 i 3 de maig de 2006

Presentació de l'empresa Ferrovial-Agromán, SA.
3 de maig de 2006

V Jornades de Professors Universitaris de Seguretat i Prevenció a l'Edificació
5 i 6 de maig de 2006

Tres Intervencions en el Patrimoni Arquitectònic
10 de maig de 2006

Sessions Informatives dels Estudis de Segon Cicle. Curs 2006-2007
17 i 18 de maig de 2006

Cicle Cinema i Arquitectura: pel·lícula "Blade Runner"
24 de maig de 2006

Criteris d'Ecoeficiència en els Edificis
24 de maig de 2006

Sessió Informativa "El Codi Tècnic d'Edificació i els estudis d'Arquitectura Tècnica"
24 de maig de 2006

Exposicions

Exposició de Maquetes d'Antoni Gaudí
del 20 al 28 de febrer de 2006

Exposició de Maquetes i Medi Ambient
del 24 d'abril al 8 de maig de 2006

Exposició de Cartells de Prevenció d'Accidents Laborals
del 2 al 5 de maig de 2006

Exposició Premis del Club DIR
del 8 al 19 de maig de 2006

Activitats de la comunitat:

Dinar de Nadal
22 de desembre de 2005

Concert de Nadal
22 de desembre de 2005

Sopar de Cloenda de Curs
4 de juliol de 2006

Altres

Campanya donació de sang
13 i 14 d'octubre del 2005

Visita professors i estudiants de Dinamarca
24 d'octubre de 2005

Campanya donació de sang
1 i 2 de març del 2006

L'Escola en Col·laboració

Empreses que més han col·laborat en la formació dels nostres estudiants

Volem aprofitar la transcendència d'aquest document, per fer el reconeixement públic de les empreses i entitats que han col·laborat de forma significativa amb l'escola, per assolir l'objectiu final d'aconseguir nous professionals adaptats a la realitat d'avui, i ben preparats per afrontar amb èxit els canvis que constantment es generen al nostre entorn.

Empreses col·laboradores mitjançant un major nombre de Convenis de Cooperació Educativa:

Generalitat de Catalunya
Geoconsulting Teccat S.L.L.
Idom Ingeniería y Sistemas
Infraplan Barcelona S.L.
Ingeniar BCN S.L.
Itec
J. Nievas Project Management S.L.
J. Ricart Arquitectes S.L.
J.A.M. Associats S.C.C.L.
J.T. Ardevol i Associats S.L.
Josel S.L.
Magan Samper, Elisabeth
Mif Associats S.C.P.
Obiol, Moya y Asociados S.L.
Octau S.L.
Oliva Leyva, Francisco
Pardo López, Eurolominides
Pcg Arquitectura e Ingeniería S.L.

Pons-Julian S.C.P.
Proarquitectura S.L.
Rende Bertran, Casimiro
Sáez Lozano, Miguel Ángel
Sala - Sánchez Arquitectes S.L.
Sierra Callejo, Ángeles
Sobingest BCN S.L.
Sobre Masagué, Pere
Solness 2003 S.L.
Sostres 8 Arquitectura S.L.
Taller de Arquitectos Colaboradores S.L.
Traçat Gabinet d'Arquitectura Tècnica S.L.
Unitat Tècnica 22a S.L.
Valeri Consultors Associats
Viaqua S.L.
Vías y Construcciones S.A.
Villa-Reyes S.A.

Empreses que més han col·laborat en la formació dels nostres estudiants

Entitats col·laboradores mitjançant el reconeixement dels millors estudiants i titulats d'aquesta promoció:

- Premis als millors PFC – Col·legi Oficial d'Aparelladors i Arquitectes Tècnics de Barcelona.
- Premis als millors treballs de curs, d'assignatures dels darrers quadrimestres d'Arquitectura Tècnica – Associació d'empresaris Club DIR
- Medalles de reconeixement als millors expedients dels titulats d'aquest curs, i de les tres titulacions impartides a l'EPSEB – Direcció de l'EPSEB

Així mateix volem animar a les empreses del sector que encara no col·laboren amb l'escola, a què participin en qualsevol de les iniciatives que en aquest sentit estan en marxa:

- Fòrums i Taules rodones de temes vinculats estretament als àmbits de l'escola
- Projectes de Cooperació i Desenvolupament
- Intercanvis internacionals d'experts, de projectes i de pràctiques
- Campanyes de difusió i visualització de resultats de recerca i transferència
- Incorporació d'innovació tecnològica i de gestió
- Promoció de nous conceptes i valors com el compromís amb la sostenibilitat

A totes, el nostre sincer agraïment per la tasca realitzada

EPSEB



1. Estructura de l'organització

1. Ubicació
2. Equip Directiu
3. Òrgans de govern
4. Departaments seu o secció departamental a l'Escola
5. Professorat de l'Escola
6. Personal de l'Escola

1. Ubicació

L'Escola Politècnica Superior d'Edificació de Barcelona (EPSEB) de la Universitat Politècnica de Catalunya es troba al Campus Sud de la Zona Universitària de Pedralbes.

L'adreça postal és: Av. Dr. Marañón, 44-50
08028 - Barcelona

Telèfon: 93 401 63 00

Fax: 93 401 77 00

El lloc web és: <http://www.epseb.upc.edu>

L'adreça electrònica és: informacio.epseb@upc.edu

2. Equip Directiu

El director és la màxima autoritat executiva de l'EPSEB, en té la representació i executa els acords dels òrgans col·lectius de govern de l'Escola. L'Equip Directiu, nomenat pel director, té funció directiva i de govern.

Està format per:

Francisco Javier Llovera Sáez
Director

Joan Antoni Torrent i Torrent
Subdirector de Política Acadèmica

Vicenç Gibert Armengol
Subdirector de Recursos i Relacions amb Empreses

Pedro Rodríguez Mondelo
Subdirector de Segon Cicle Semi-presencial i Doctorat

Carles Serrat i Piè
Cap d'Estudis d'Arquitectura Tècnica

Amparo Núñez Andrés
Cap d'Estudis d'Enginyeria Tècnica en Topografia

Judith Ramírez Casas
Subdirectora de Biblioteca i Noves Tecnologies

Benet Meca i Acosta
Subdirector d'Extensió Universitària

Sergio González López
Secretari Acadèmic i Responsable de Qualitat

3. Òrgans de govern

Estructura

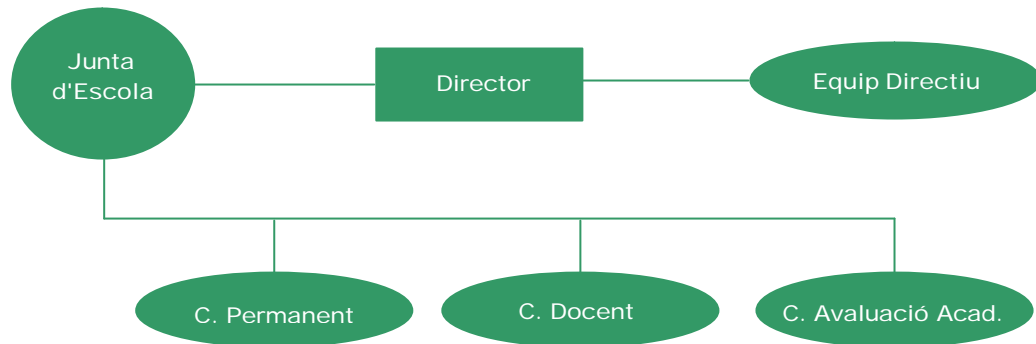

Junta d'Escola

La Junta d'Escola és l'òrgan col·legiat de màxima representació del centre i exerceix en el seu àmbit les màximes funcions de normativa interna, control i expressió de la posició i les aspiracions de l'Escola.

MEMBRES NATS

Equip Directiu

Director	Francisco Javier Llovera Sáez
Subdirector de Política Acadèmica	Joan A. Torrent i Torrent
Subdirector de Recursos i Relacions amb Empreses	Vicenç Gibert i Amengol
Subdirector de Segon Cicle Semi-presencial i Doctorat	Pedro Rodríguez Mondelo
Subdirector d'Extensió Universitària	Benet Meca i Acosta
Subdirectora de Biblioteca i Noves Tecnologies	Judith Ramírez Casas
Cap d'Estudis d'AT	Carles Serrat i Piè
Cap d'Estudis d'ETT	Amparo Núñez Andrés
Secretari Acadèmic i Responsable de Qualitat	Sergio González López
Administradora	Francesca Arteman Rosell
Ex- Director	Francesc Jordana i Riba

Representants dels departaments i seccions departamentals

Composició Arquitectònica	Jaume Rosell Colomina
Construccions Arquitectòniques II	Delfina Berasategui Berasategui
Enginyeria del Terreny, Cartogràfica i Geofísica	Felipe Buill Pozuelo
Expressió Gràfica Arquitectònica II	Julio A. Iglesias Prieto
Física Aplicada	Carlota E. Auguet Sangrà
Matemàtica Aplicada I	Juan José Rodríguez Jordana
Organització d'Empreses	Jordi Fernández Gimeno

MEMBRES ELECTES

Personal docent i investigador per departaments (fins 15 de desembre de 2005)

Construccions Arquitectòniques II	Alejandro Falcones de Sierra Eduard Hernando Taló Jaime Laborda Cotarelo Joan Ramon Rosell Amigó
Enginyeria del Terreny	Francisco Javier Tre García

Expressió Gràfica Arquitectònica II	Celia Lladó Cuffí Rogelio Fernández Losada
Matemàtica Aplicada I	Francesc Panyella Brustenga
Organització d'Empreses	Elena Castellà López César Gallofré Porrera Amadeo Llopart Egea

Personal docent i investigador per departaments (des del 15 de desembre de 2005)

Construccions Arquitectòniques II	Montserrat Bosch i González Angel Corral Miquel Kàtia Gaspar i Fàbregas Isabel Serrà Martín
Enginyeria del Terreny	Francisco Javier Tre García
Expressió Gràfica Arquitectònica II	Celia Lladó Cuffí Rogelio Fernández Losada
Física Aplicada	Angelina Peñaranda Ayllón
Matemàtica Aplicada I	Albert Ferrer Biosca
Organització d'Empreses	Jesus Abad Puente Elena Castellà López M. Lidia Guerra Caseiro Amadeo Llopart Egea

Professors Sac Únic (fins el 15 de desembre de 2005)

Luciano del Álamo Díaz
Angel Corral Miquel
Jaume Guixà Mora
Angelina Peñaranda Ayllón
Lluís Basañez Villaluenga
Josep Bautista Valhondo

Personal docent i investigador per centre (des del 15 de desembre de 2005)

Ramon Badía Serrahima
Joaquin Capellà Llovera
Blas Echevarria Domínguez
Joaquín Montón Lecumberri
Jordi Vilajosana Béjar

Representants d'unitats funcionals(fins el 15 de desembre de 2005)

Unitats funcionals de l'EPSEB	Enric Jané Calleja
Unitats funcionals de titularitat mixta	Sara M. Laborda Cotarelo

Representants d'unitats de servei (des del 15 de desembre de 2005)

Unitats de servei de l'EPSEB	Santiago Canosa Reboredo
Unitats de servei de titularitat mixta	Sara M. Laborda Cotarelo

Representants del personal d'administració i serveis(fins el 15 de desembre de 2005)

PAS funcionari	Araceli García Martínez
PAS laboral	Joan Leiva i Navarro

Representants del personal d'administració i serveis(des del 15 de desembre de 2005)

PAS funcionari	M. Carmen Asensio Castell Nuria Pradas Alonso
PAS laboral	Silvia Torres Cobas M. Mar Vílchez Simón
PAS departaments	Neus Rodríguez Ferreiro

Representants dels estudiants (fins el 15 de desembre de 2005)

Arquitectura Tècnica	Victor Balbastre Luna Xavier Castañeda Marina Alejandro Escamez García Sonia González Sobrino Cristian Muñoz Guerrero Silvia Puig Pijoan Lorena Rico Olmedo
Enginyeria Tècnica Topogràfica	Jaume Cera Castillo David Delgado Vegas Rubén Montes Buera
Enginyeria en Organització Industrial	Juan Carlos Ambel Alcaraz Joan Padrós Amat

Representants dels estudiants (des del 15 de desembre de 2005)

Arquitectura Tècnica	Victor Balbastre Luna Joel Cabanes Llorca Raul Carabantes Segura Meritxell del Olmo Muñoz Miguel Angelo Gonçalves Soares Xoan Inocencio Vidal
----------------------	--------------------------------------------------------------------------------------------------------------------------------------------------------------



Hector Mayo Vega
Cristian Muñoz Guerrero
José San Martín Suñol

Enginyeria Tècnica Topogràfica

Daniel Moreno Martínez
Miguel Redol Mallor

Enginyeria en Organització Industrial

Mónica Pineda Arias
Efrén Radigales Sánchez



Comissió Permanent

La Comissió Permanent és un òrgan representatiu de la Junta d'Escola amb funcions executives

MEMBRES NATS

Director	Francisco Javier Llovera Sáez
Secretari	Sergio González López
Subdirectors	Joan Antoni Torrent i Torrent
	Vicenç Gibert i Armengol
	Pedro Rodríguez Mondelo
	Benet Meca i Acosta
	Judith Ramírez Casas
Cap d'Estudis d'AT	Carles Serrat i Piè
Cap d'Estudis d'ETT	Amparo Núñez Andrés
Administradora	Francesca Arteman Rosell

MEMBRES ELECTES (fins el 7 de març de 2006)

Representants dels departaments

Carlota Auguet Sangrà
Julio A. Iglesias Prieto
Francesc Jordana i Riba

Professors Sac Únic

Amadeo Llopart Egea
Francesc Panyella Brustenga
Mercedes Sanz Conde

Representant d'unitats funcionals

Sara Laborda Cotarelo

Representants del personal d'administració i serveis

Araceli García Martínez

Representants dels estudiants

Victor Balbastre Luna
David Delgado Vegas
Cristian Muñoz Guerrero

MEMBRES ELECTES (des del 7 de març de 2006)

Representants dels departaments

Jordi Fernández Gimeno
Julio A. Iglesias Prieto
Francesc Jordana i Riba

Personal docent i investigador funcionari

Albert Ferrer Biosca
Angelina Peñaranda Ayllón
Javier Tre García

Personal docent i investigador no funcionari

Jesús Abad Puente
Montserrat Bosch González

Representant d'unitats de servei i unitats funcionals

Sara Laborda Cotarelo

Representants del personal d'administració i serveis

M. Carmen Asensio Castell
Silvia Torres Cobas

Representants dels estudiants

Efrén Radigales Sánchez
José San Martín Suñol

Comissió Docent

La Comissió Docent és un òrgan de la Junta d'Escola, amb funcions executives i de control, l'àmbit de la qual és l'ensenyament a l'Escola

MEMBRES

Equip Directiu

Director	Francisco Javier Llovera Sáez (president)
Subdirector	Antoni Torrent i Torrent
Cap d'Estudis d'AT	Carles Serrat i Piè
Cap d'Estudis d'ETT	Amparo Núñez Andrés
Secretari	Sergio González López

Representants del personal acadèmic (fins el 7 de març de 2006)

Elena Castellà López
Rogelio Fernández Losada
Francesc Jordana i Riba
Angelina Peñaranda Ayllón

Representants del personal acadèmic (des del 7 de març de 2006)

Felipe Buill Pozuelo
Angel Corral Miquel
Rogelio Fernández Losada
Jordi Vilajosana Béjar

Representats dels estudiants (fins el 7 de març de 2006)

Victor Balbastre Luna
Jaume Cera Castillo
Sonia González Sobrino
Rubén Montes Buera
Cristian Muñoz Guerrero

Representats dels estudiants (des del 7 de març de 2006)

Meritxell del Olmo Muñoz
Efrén Radigales Sánchez

Representants del PAS (des del 7 de març de 2006)

M. Mar Vílchez Simón

Convidat: responsable Àrea Gestió Acadèmica (des del 7 de març de 2006)

Núria Pradas Alonso

Comissió d'Avaluació Acadèmica

La Comissió d'Avaluació Acadèmica és l'òrgan de l'EUPB encarregat de l'avaluació de l'activitat docent dels departaments i de la tasca dels professors assignats a l'Escola.

MEMBRES

Equip Directiu

Director	Francisco Javier Llovera Sáez (president)
Subdirector	Joan Antoni Torrent i Torrent
Cap d'Estudis d'AT	Carles Serrat i Piè
Cap d'Estudis d'ETT	Amparo Núñez Andrés
Secretari acadèmic	Sergio González López

Representants del personal acadèmic (fins el 7 de març de 2006)

Luciano del Álamo Díaz
Jacint Bachs Folch
Angel Corral Miquel
César Gallofré Porrera
Eduardo Hernando Taló
Celia Lladó Cuffí
Angelina Peñaranda Ayllón

Representants del personal acadèmic (des del 7 de març de 2006)

Felipe Buill Pozuelo
Elena Castellà López
Angel Corral Miquel
Blas Echebarría Domínguez
Celia Lladó Cuffí
Juan José Rodríguez Jordana
Jaume Rosell Colomina

Representants dels estudiants (fins el 7 de març de 2006)

Xavier Castañeda Marina
Ruben Montes Buera

Representants dels estudiants (des del 7 de març de 2006)

Joel Cabanes Llort
Efrén Radigales Sánchez

Tècnica de Gestió Acadèmica (des del 7 de març de 2006)

M. Mar Vílchez Simón

4. Departaments amb seu o secció departamental a l'Escola

Els departaments que tenen seu o secció departamental a l'EPSEB són set. Us detallem les persones responsables durant el curs acadèmic 2005-2006:

Composició Arquitectònica (CA)

Secció d'Història de la Construcció. Edifici P. Campus Sud UPC
Av. Dr. Marañón, 44-50, 3a. planta - 08028 Barcelona
Tel.: 93 401 62 76. Fax.: 93 401 62 76 <http://www.upc.es/cda>

Director	Pere Hereu i Payet
Secretària	Maribel Rosselló i Nicolau
Cap de la secció a l'EPSEB	Jaume Rosell Colomina

Construccions Arquitectòniques II (CAII)

Edifici P. Campus Sud UPC
Av. Dr. Marañón, 44-50, 1a planta - 08028 Barcelona
Tel.: 93 401 62 86. Fax.: 93 401 62 35

Director	Francesc de Paula Jordana Riba
Secretaria	Delfina Berasategui Berasategui (fins juny 2006) Montserrat Bosch González (des de juny 2006)

Secció Departamental de Construcció Director:	Àngel Corral Miquel
--------------------------------------------------	---------------------

Secció Departamental d'Estructures Director:	Jaime Laborda Cotarelo
-------------------------------------------------	------------------------

Secció Departamental d'Instal·lacions Director:	Javier Azpiazu Monteys
----------------------------------------------------	------------------------

Secció Departamental de Materials Director:	Amadeo Busquets Cuevas (fins maig 2006) Joaquín Montón Lecumberri
------------------------------------------------	----------------------------------------------------------------------

PAS del Departament :

Administradora	Lucía Rebón Fernández
----------------	-----------------------

Personal d'Administració:	Josefina Arribas Vinuesa Mercedes Noguera Martínez Alicia Mercader Fernández
---------------------------	------------------------------------------------------------------------------------

Enginyeria del Terreny, Cartogràfica i Geofísica (ETCG)

Edifici P. Campus Sud UPC
Av. Dr. Marañón, 44-50, planta soterrani - 08028 Barcelona
Tel.: 93 401 63 05. Fax.: 93 401 57 12

Director: Antoni Gens Soler (fins el febrer 2006)
Emilio Custodio Gimena (des de febrer 2006)
Secretari: Pere Prat Català
Responsable a l'EPSEB: Sergio González López (fins març 2006)
Felipe Buill Pozuelo (des de març 2006)

Expressió Gràfica Arquitectònica II (EGAI)

Edifici P. Campus Sud UPC
Av. Dr. Marañón, 44-50, segona planta - 08028 Barcelona
Tel.: 93 401 62 90 Fax.: 93 401 62 75

Director: Julio A. Iglesias Prieto
Secretari: Jordi Xiqués Triquell

Unitat docent de Dibuix Conceptual

Coordinador: Guillermo Menéndez Rodríguez

Unitat docent de Representació i Interpretació Gràfica del Projecte

Coordinador: Joan Serra Santasusagna

Unitat docent de Sistemes de Representació

Coordinador: Ramon Badía Serrahima

Unitat docent de Topografia i Replantejaments

Coordinadora: Ma. Antonia Alsina Oliva

Unitat docent d'Oficina Tècnica I

Coordinador: Pedro Sarró García

Unitat docent d'Oficina Tècnica II

Coordinador: Jacint Bachs Folch

Secretària de departament: Neus Rodríguez Ferreiro

Física Aplicada (FA)

Edifici P. Campus Sud UPC
Av. Dr. Marañón, 44-50. 08028 Barcelona
Tel.: 93 401 62 64. Fax.: 93 401 77 00 <http://www-fa.upc.es/>

Director: Francesc Marqués Truyol
Secretari: Carlota E. Auguet Sangrà

Cap de la Secció a l' EPSEB: Carlota E. Auguet Sangrà

Matemàtica Aplicada I (MAI)

Edifici P. Campus Sud UPC
Av. Dr. Marañón, 44-50. 08028 Barcelona
Tel.: 93 401 17 41. Fax.: 93 401 77 00 <http://www.ma1.upc.edu>

Director Amadeu Delshams Valdés
Secretari Neus Cónsul Porras

Cap de la Secció a l'EPSEB: Joan Josep Rodríguez Jordana

Organització d'Empreses (OE)

Edifici P. Campus Sud UPC
Av. Dr. Marañón, 44-50. 08028 Barcelona
Tel.: 93 401 62 79. Fax: 93 334 89 60 <http://doe.upc.es/>

Director Lluís Cuatrecasas Arbos
Secretari Joan Carles Gil Martín

Cap de la secció Edificació
(EPSEB-ETSAB) Jordi Fernández Gimeno

Unitat docent de Pressupostos, Control d'Obres i Valoracions
Responsable: Jordi Vilajosana Béjar

Unitat docent de Dret de la Construcció
Responsable: Jordi Fernández Gimeno

Unitat docent d'Economia de la Construcció
Responsable: Luciano del Álamo Díaz

Unitat docent de Planificació i Organització
Responsable: Elena Castellà López

Unitat docent de Prevenció Riscs Laborals
Responsable: Francisco Javier Llovera Sáez

Unitat docent de Peritacions i Taxacions
Responsable: Sara M. Laborda Cotarelo

5. Professorat de l'Escola

Els professors que fan possible la docència de les assignatures dels tres ensenyaments que es fan en aquesta Escola són els següents:

Abad Puente, Jesús	OE	Carbajal Navarro, Carlos	CAII
Abat Dinarés, Jaume	OE	Carrasco López, Juan A.	EE
Agea Tomás, José	FA	Casanovas Boixareu, Francesc X.	CAII
Álamo Díaz, Luciano del	OE	Casquero Modrego, Nuria	CAII
Agustiño Otero, Manuel	CAII	Castellà López, Elena	OE
Alsina Oliva, M. Antonia	EGAll	Castellví Gironés, Pedro Juan	FA
Andrés Baroja, M. Begoña	OE	Ceres Hernández, Feliciano	CAI
Armengou Marsans, Lluís M.	OE	Ciriano Gutiérrez, Jaime	CAII
Arriçivita Calvet, Angel M.	CAII	Cisneros Sorolla, Fernando	EGAll
Auguet Sangrà, Carlota E.	FA	Clavera Ibañez, Marta	CAII
Aulesa Caro, Vanessa	CAII	Company Pascual, Ramon	OE
Avellaneda López, Alina	CAII	Corral Manuel de V., Ignacio de	ETCG
Azpiazu Monteys, Antonio	OE	Corral Miquel, Àngel	CAII
Azpiazu Monteys, Javier	CAII	Costa Sanjurjo, Pere	OE
Bachs Folch, Jacint	EGAll	Cuatrecasas de Querol, Jordi	OE
Badía Serrahima, Ramón	EGAll	Dalmau Pons, Inés	OE
Baldrich Aragó, Ana	CAII	Echebarría Domínguez, Blas	FA
Baringo Sabater, Pedro	OE	Esquinas Dessy, Jesús	EGAll
Basañez Villaluenga, Luis	ESAll	Esteve i Ibars, M. Soledad	ETCG
Batlle Beltrán, Marta	CAII	Falcones de Sierra, Alejandro	CAII
Benavides Vicó, Antonio	OE	Fernández Borrás, José Antonio	CAII
Berasategui Berasategui, Delfina	CAII	Fernández García-Escudero, Luis	CAII
Borbón Sanlloriente, Manuel	CAII	Fernández Gimeno, Jordi	OE
Bordonau Farrerons, Josep	EE	Fernández Losada, Rogelio	EGAll
Borràs Sesma, Juan Francisco	OE	Fernández Matalonga, Fèlix	EGAll
Bosch González, Montserrat	CAII	Ferré Font, Jaume	EGAll
Bosch Prat, Mireia	CAII	Ferrer Biosca, Albert	MAI
Bruguera Padró, Montserrat	MAI	Ferrer Roca, Ricard	OE
Buill Pozuelo, Felipe	ETCG	Figueras Quesada, Blanca	EGAll
Busquets Cuevas, Amadeo	CAII	García Pascual, Juan Carlos	OE
Caballero Mestres, Antonio	CAII	Gallofré Porrera, Cèsar	EGAll
Cacho Herrero, José Ma.	OE	Garrido Galera, Victor	FA
Camí Babra, Enric	FA	Gaspar Fabregas, Katia	CAII
Canosa Reboredo, Santiago	EGAll	Gay Albadalejo, Ramon	EGAll
Capdevila Gaseni, Enrique	CAII	Gibert Armengol, Vicenç	CAII
Capella Llovera, Joaquim	CAII	Gibert Ribas, Anna	OE

Gispert Irigoyen, Gustavo de	EGAI	Meca Acosta, Benet	EGAI
Gómez Soberón, José Manuel	CAI	Menéndez Rodríguez, Guillermo	EGAI
González González, Pedro	CAI	Mitjana Riera, Margarida	MAI
González López, Sergio	ETCG	Mon Taillant, Pedro	EGAI
Gracia Gómez, Carlos	OE	Monte Aneas, Toni	OE
Graus Rovira, Ramon	CA	Montón Lecumberri, Joaquín	CAI
Guerra Caseiro, Lidia	OE	Moya Sánchez, Josep	ETCG
Guillamón Grabulosa, Antoni	MAI	Muiños Ballester, Ferran	CAI
Guixà Mora, Jaume	OE	Muñoz López, Manuel	OE
Haurie Ibarra, Laia	CAI	Murtra Ferré, Jordi	OE
Heredia Campmany-Gaudet, Enric	CAI	Núñez Andrés, M. Amparo	ETCG
Hernández Soto, Aquiles	OE	Ochoa Fernández, Demetrio	OE
Hernando Molina, Blanca	MAI	Olona Casas, Joan	CAI
Hernando Talo, Eduardo	CAI	Panyella Brustenga, Francesc	MAI
Hernanz Hernanz, Justo	CAI	Paricio Casademunt, Antoni	CAI
Hierro Manzanares, Milagros	CAI	Pascual Mo, Jordi	CAI
Hormias Laperal, Emilio	CAI	Pavón Garcia, Susana	CAI
Iglesias Prieto, Julio Ángel	EGAI	Pedragosa Radua, Josep Lluís	OE
Jané Calleja, Enric	OE	Peñaranda Ayllón, Angelina	FA
Jesús Palau, Manuel de	EGAI	Pereira Gude, Jorge	OE
Jordana Riba, Francesc	CAI	Pérez Cadenas, M ^a Jesús	CAI
Juan Pérez, Angel Alejandro	MAI	Pérez Guerra, Daniel	OE
Laborda Cotarelo, Jaime	CAI	Piñero Castañé, M. Rosa	EGAI
Laborda Cotarelo, Sara M.	OE	Piqué Hernández, Juan Carlos	OE
Lacasta Palacio, Ana	FA	Portales Pons, Agustín	CAI
Lladó Cuffí, Celia Margarita	EGAI	Poudevida Font, José M.	OE
Llimona Bonfill, Josep	OE	Prades i Valls, Albert	ETCG
Llopart Egea, Amadeo	OE	Puerta Coll, Xavier	MAI
Llovera Ciriza, Miguel	OE	Puig Batalla, Jordi	OE
Llovera Laborda, Sara	OE	Puig Rota, Ramon	EGAI
Llovera Sáez, Francisco Javier	OE	Ramírez Casas, Judith	CAI
Loewe Baranguer, Sonia	OE	Ramírez Piscina M., Laureano	FA
López Bravo, Rogelio	ETCG	Recasens Alsina, Raquel	OE
López-Pinto Ruiz, Bernardo	OE	Riera Martorell, Ana M.	EGAI
Lorente Monleón, Sandokán	CAI	Riquer Permanyer, Felipe	OE
Lucea Marchador, Jordi	CAI	Rodenas Aguilar, Domènec	CAI
Marañón González, Rafael C.	EGAI	Rodríguez Cantalapiedra, Inma	FA
Martínez Navarro, Jordi	OE	Rodríguez Jordana, Joan Josep	MAI
Martínez Martínez, Yolanda	CAI	Rodríguez Martín, Manuel	MAI
Marzo Lafuente, Rafael	CAI	Rodríguez Mondelo, Pedro M.	OE
Massagué Mir, Sebastià	CAI	Ros Escoda, Gemma	OE
Mateo Doll, Manuel	OE	Rosell Amigó, Juan Ramón	CAI
Mauri Piñol, Juan	EGAI	Rosell Colomina, Jaume	CA

Rosell Gratacós, Jan	ESAI	Tamayo Tello, Victor H.	OE
Rosselló Nicolau, Maribel	CA	Tapia Gómez, Ana M.	ETCG
Rubio Cerdá. M. Amparo	ETCG	Terrés de Ercilla, Fernando	OE
Ruiz Mérida, Francisco	CAII	Torrent Torrent, Joan Antoni	MAI
Sansalvadó Tribo, Montserrat	OE	Torres Marí, Pedro	OE
Sanz Conde, Mercedes	ETCG	Tre García, Francisco Javier	ETCG
Sarró García, Pedro	EGAI	Vargas Padró, Marta María	OE
Segú Núñez, Alfred	OE	Verger Igorra, Marcel	OE
Segués Aguasca, Edgar	CAII	Vilà Dalmau, Benito	EGAI
Sentís Valls, José M.	EGAI	Vilajosana Béjar, Jordi	OE
Serrà Martín, Isabel	CAII	Vilajosana Crusells, Jordi	OE
Serra Santasusagna, Joan	EGAI	Vilanova Gabarro, Jorge	CAII
Serrallonga Gasch, Antoni	MAI	Vivancos Azor, José Miguel	CAII
Serrat Piè, Carles	MAI	Xiqués Triquell, Jordi	EGAI
Soriano Llobera, Juan Manuel	OE	Zalabardo Bosch, Inmaculada	OE

CA: Composició Arquitectònica
CAI: Construccions Arquitectòniques I
CAII: Construccions Arquitectòniques II
EE: Enginyeria Electrònica
ESAI: Enginyeria de Sistemes, Automàtica i In

ETCG: Eng. del Terreny, Cartogràfica i Geofísica
EGAI: Expressió Gràfica Arquitectònica II
FA: Física Aplicada
MAI: Matemàtica Aplicada I
OE: Organització d'Empreses

6. Personal de l'Escola

Administradora del centre

Cesca Arteman Rosell

Àrea de Gestió Acadèmica

Responsable de l'àrea: Núria Pradas Alonso
Equip de col·laboradors: Mercedes Arribas Martínez
Olga Elías Martí
Laura Gil Marín
Juan Carlos Hurtado Merino
M. Teresa Rierola Rigau

Àrea de Recursos

Responsable de l'àrea: Araceli García Martínez
Equip de col·laboradors: Concepción Sanjuán Viñas

Àrea de Coordinació

Responsable de l'àrea: M. Carmen Asensio Castell
Equip de col·laboradors: Sandra Carretero Monroy (substitució 01/03/06)
Ana Cerrato Martín-Romo (substitució 14/11/05)
Ana Juan Hernández
Rosa Pouso Carballo (trasllat 01/01/06)
M. Mar Vílchez Simón

Àrea de Societat

Responsable de l'àrea: Immaculada Pérez Guerrero (baixa 13/01/06)
Susana Morente Gil (substitució 01/02/06)
Equip de col·laboradors: Maite Company Montory
Marta del Rio Fontanals
Isabel Martínez Hernández

Secretaria de Direcció

Secretària del director Mercedes Bombin Ballano

Serveis informàtics

Responsable: Sílvia Torres Cobas
Operadors: Josep Ramon Benet Bitria
Delfín Cerezo Cámara
Jordi Solé Esteve

Biblioteca

Cap de Biblioteca:	M. Dolors Delclòs de Semir (baixa 31/10/05) Remei García Martínez (substitució 01/02/06)
Ajudants de Biblioteca:	Francesc Carnerero Gámiz (trasllat 03/04/06) Trinidad Castillo Heredia Cristina Díez Fernández (alta 06/04/06) Jordi Serrano Muñoz (alta 24/04/06)
Auxiliars de Biblioteca:	José M. Duque Corchete Pilar Moreno Alburquerque

Consergeria

Conserge:	José Fernández Serrano
Equip col·laboradors matí:	Alberto García Garrido Pere Giménez Palleiro Josep Mulet Pérez
Equip col·laboradors tarda:	
Responsable:	Bartolomé Jurado Díaz Antonio Marsal Gazulla Lluís Marín de la Fuente

Manteniment

Responsable:	Joaquín Costán Lucea Rogelio Benítez Benítez Silveri Pastor Comas Jesús Vallejo Ballestero
--------------	-----------------------------------------------------------------------------------------------------

Laboratori de Materials:

Tècnics:	Antònia Navarro Ezquerra Marc Tous Coll (alta 08/03/06)
----------	------------------------------------------------------------

Laboratori d'Edificació:

Tècnics:	Alina Avellaneda López (alta 13/01/06) Pere Isart Riera
----------	------------------------------------------------------------

Departaments

Departament de Construccions Arquitectòniques II

Secretaria:	Josefina Arribas Vinuesa Alicia Mercader Fernández Mercedes Noguera Martínez
-------------	------------------------------------------------------------------------------------

Departament Expressió Gràfica Arquitectònica II

Secretaria:	Neus Rodríguez Ferreiro
-------------	-------------------------

Departament Organització d'Empreses

Secretaria:	María Ferrés Redondo Chantal Alastruey Martín
-------------	--------------------------------------------------

EPSEB



**2.Curs acadèmic
2005-2006**

1. Plans d'estudi
2. Curs d'Introducció
3. Organització docent
4. Dades numèriques
5. Resultats acadèmics
6. Formació continua

1. Plans d'estudi

Us comentem, tot seguit, una sèrie d'aspectes que es necessiten conèixer per tal de poder interpretar i entendre les dades que trobareu més endavant.

Titulacions

A l'Escola s'imparteixen dues titulacions de primer cicle:

- Arquitectura Tècnica
- Enginyeria Tècnica Topogràfica

i dues de segon cicle:

- Enginyeria en Organització Industrial, orientació a l'Edificació
- Enginyeria en Organització Industrial, orientació a l'Edificació – Graduat Superior en Gestió de l'Edificació (modalitat semipresencial)

Els plans d'estudi de les quatre titulacions que s'imparteixen a l'EPSEB tenen definits una sèrie de blocs curriculars, és a dir, grups d'assignatures que s'avaluen de forma conjunta i global mitjançant el procediment anomenat avaluació curricular. Aquest procediment és el que dóna validesa administrativa a les notes que ha obtingut l'estudiant.

El bloc curricular inicial dels plans d'estudi de primer cicle s'anomena Fase Selectiva perquè s'ha de superar en les condicions que estableix l'apartat de Permanència de la Normativa Acadèmica General de la UPC, per poder continuar els estudis.

La fase selectiva, tant d'Arquitectura Tècnica com d'Enginyeria Tècnica Topogràfica està constituïda per un quadrimestre (el primer període lectiu dels plans).

Fora del bloc curricular de Fase Selectiva, els plans d'estudi tenen definits més blocs curriculars, integrats per la resta d'assignatures del pla d'estudi, llevat de les assignatures de lliure elecció.

Tot seguit es mostra com s'estructuren els plans d'estudi dels ensenyaments en blocs curriculars:

Bloc curricular	AT	ETT	EOI	EOI (semi)
BC1	1A	1A	4A + 4B	4A + 4B
BC2	1B + 2A	1B	5A + 5B	5A + 5B + 6A
BC3	2B + 3A	2A	Optatives	Optatives
BC4	3B + 4A	2B	PFC	PFC
BC5	Optatives	3A		
BC6	PFC	3B		
BC7		Optatives		
BC8		PFC		

Els estudiants han de ser avaluats curricularment quan han cursat totes les assignatures que componen un bloc curricular i també quan han esgotat el termini per superar la Fase Selectiva, encara que no hagin cursat la totalitat d'assignatures.

Els mecanismes per efectuar l'avaluació curricular estan definits al Reglament de les Comissions d'Avaluació Curricular de l'Escola.

Assignatures obligatòries d'Arquitectura Tècnica

Fase Selectiva

Fonaments Matemàtics de l'Arquitectura Tècnica

Fonaments de Mecànica

Coneixements de Construcció i Materials

Dibuix Conceptual

1B

Física Aplicada

Economia Aplicada

Materials d'Origen Petri

Representació i Interpret. Gràfica del Projecte

Construcció de Tancaments i Acabats

2A

Sistemes de Representació

Estructures I

Estadística Aplicada

Construcció d'Estructures Tradicionals i Equips

Materials d'Origen no Petri i Ceràmics

2B

Aspectes Legals de la Construcció. Gestió Urbanística

Construcció d'Estructures de Formigó Armat i Equips

Arquitectura, Construcció i Ciutat

Estructures II

Topografia i Replantejaments

3A

Seguretat i Prevenció

Estructures de Formigó Armat

Patologia de la Construcció

Instal·lació de Fluids

3B

Oficina Tècnica I

Coordinador de Seguretat

Pressupostos i Control de Costos

Instal·lacions Electromecàniques

4A

Qualitat a l'Edificació

Planificació i Organització d'Obres

Oficina Tècnica II

4B

Projecte de Fi de Carrera

Assignatures optatives d'Arquitectura Tècnica

Línia A	<p>Valoracions Immobiliàries Perícia Asseguradora Perícia Forense Gestió Immobiliària Projecte de Seguretat</p>
Línia B	<p>Patologia , Recàlcul i Diagnosi Projectes Tècnics Noves Tècniques de Construcció Manteniment a l'Edificació Projecte de Seguretat</p>
Línia C	<p>Projecte d'Interiors Funció i Formes de Representació d'Espais Interiors Corrents Estètiques. Mètodes Gràfics Creatius Espai Interior i la seva Ordenació respecte a l'Exterior Projecte de Seguretat</p>
Línia D	<p>Àmbit Jurídic de la Prevenció, Fonaments de les Tècniques de Millora de les Condicions de Treball i Aspectes Generals sobre Administració i Gestió Empresarial. Seguretat en el Treball i Tècniques Afins en Prevenció. Higiene Industrial i Medicina en el Treball.</p>
Sense assignar a cap línia	<p>Gestió de la Prevenció de Riscos Laborals i Altres Actuacions en Matèria de Prevenció. Ergonomia i Psicosociologia Aplicada Projecte de Seguretat Acústica Arquitectònica, Aïllament Acústic i Tèrmic Projectes d'Instal·lacions d'Energia Solar, Tècnica i Fotovoltaica Historia de la Construcció a Catalunya Alternatives Energètiques en Edificació Construccions Industrialitzades Geotècnia Recursos Humans Organització en la Indústria de la Construcció 3D Espai Virtual Projecte d'Instal·lacions d'Interiorisme Procediments i Tècniques de Gestió i Control de Qualitat L'Aixecament Arquitectònic Anàlisi Estructural Matemàtica Financera Aplicacions Estadístiques Electrònica i Edificació Fonaments de Programació</p>

Assignatures obligatòries d'Enginyeria Tècnica Topogràfica
 (les fletxes indiquen l'ordre d'estudi recomanat)

Fase Selectiva

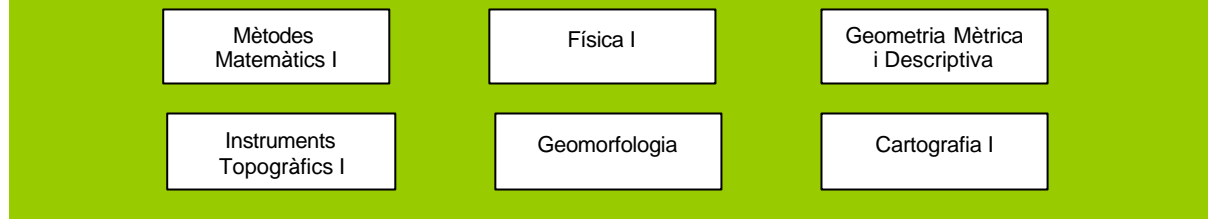

1B

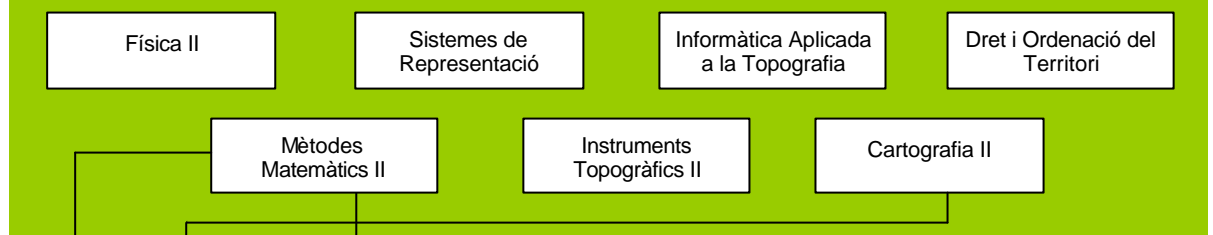

2A

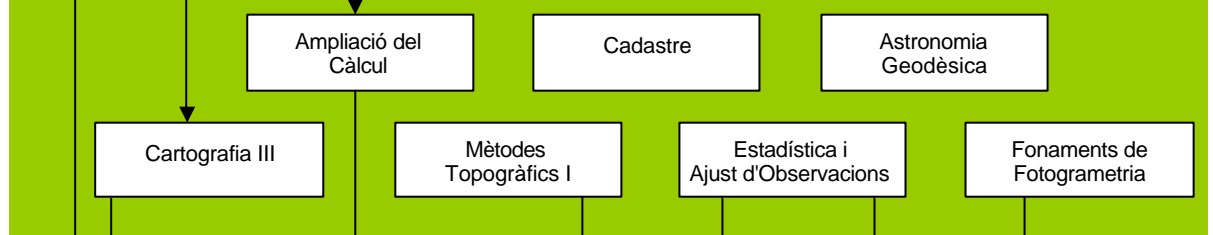

2B

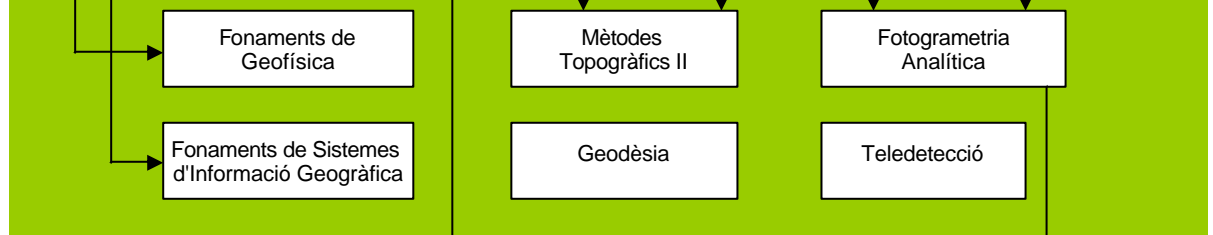

3A

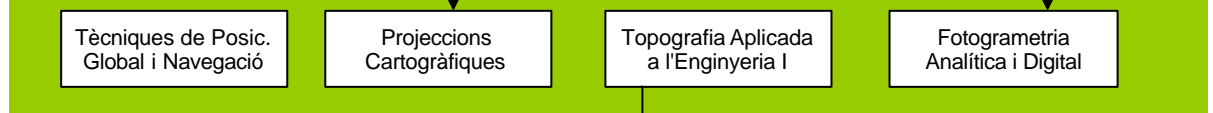

3B

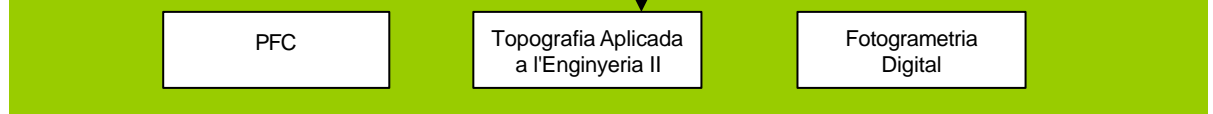

Assignatures optatives d'Enginyeria Tècnica Topogràfica

Línia 1 Topografia i Aplicacions a l'Enginyeria	Instrumentació i Metrologia Industrial Topografia Subterrània Topografia Hidrogràfica Introducció a l'Obra Civil Aixecaments Especials
Línia 2 Cartografia i Sistemes d'Informació	Sistemes d'Informació Geogràfica Projectes Cartogràfics Cartografia Matemàtica Producció Cartogràfica
Línia 3 Fotogrametria i Teledetecció	Fotogrametria Terrestre Tractament d'Imatges a Fotogrametria Projecte de Teledetecció Laboratori de Fotogrametria
Línia 4 Sistemes de Posicionament i Navegació	Tècniques Geodèsiques Sistemes de Navegació Cartografia Matemàtica Navegació i Sistemes d'Informació
Assignatures sense perfil definit	Economia i Gestió d'Empreses Tècniques Mediambientals Geodèsia Física Mètodes Numèrics

Assignatures obligatòries d'Enginyeria en Organització Industrial

4A

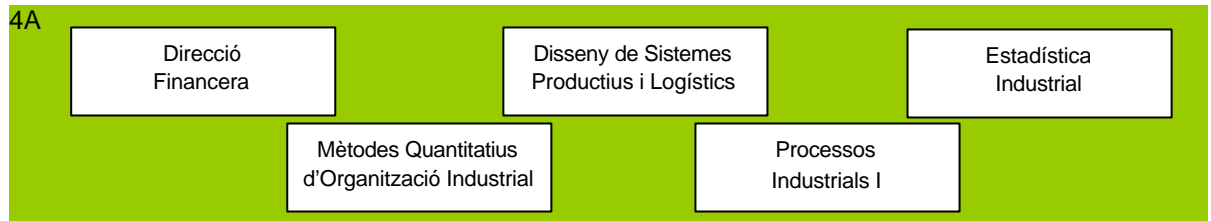

4B

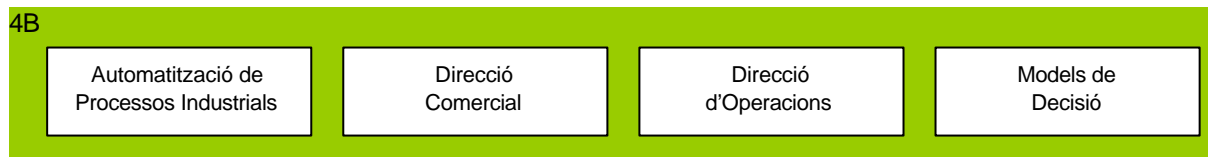

5A

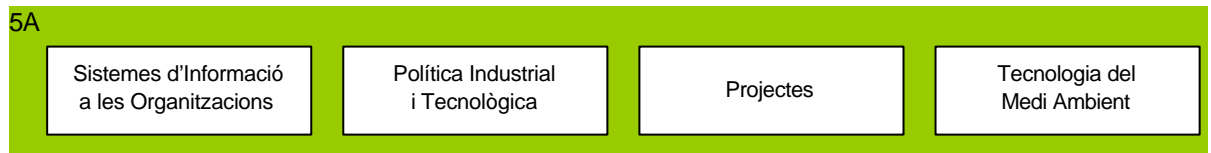

5B

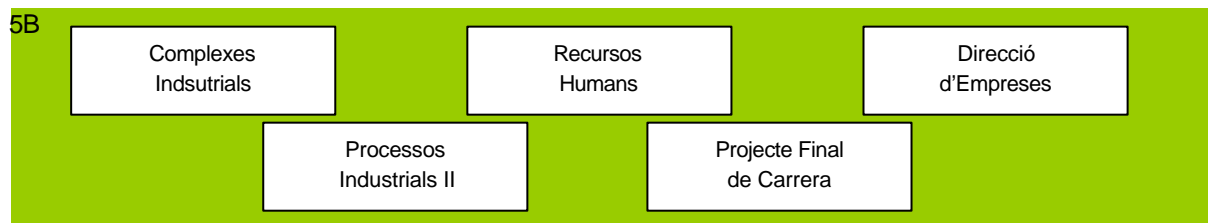

Assignatures optatives d'Enginyeria en Organització Industrial



Assignatures obligatòries d'Enginyeria en Organització Industrial (modalitat semipresencial)

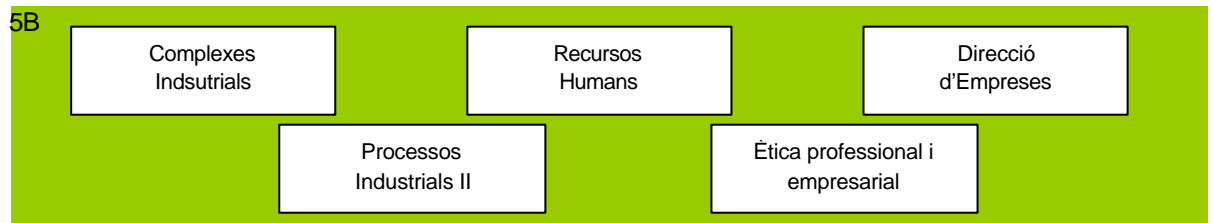
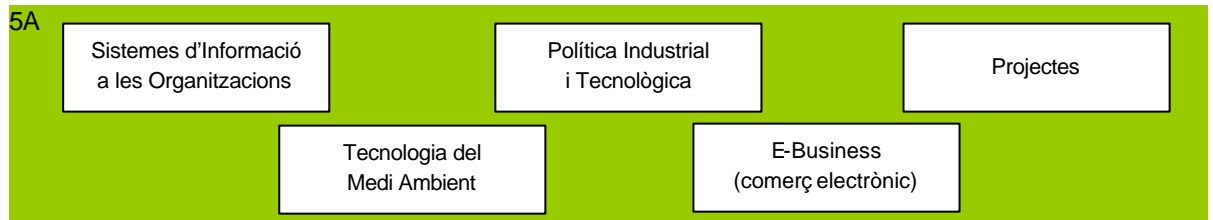
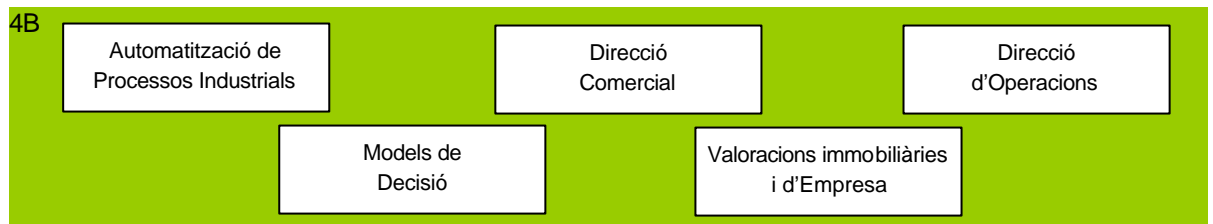
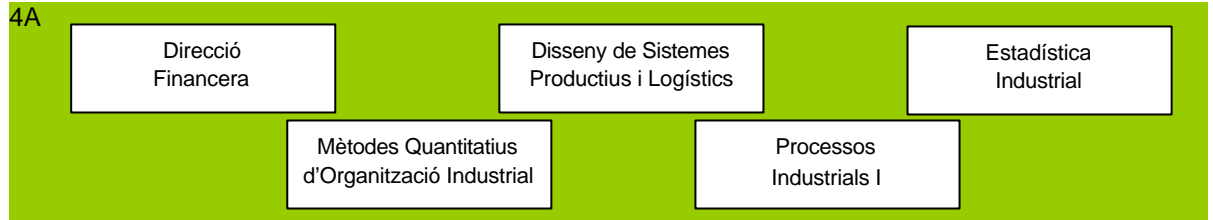

Assignatures optatives d'Enginyeria en Organització Industrial (modalitat semipresencial)

Línia A Gestió d'Obres i Empresa	Dret d'Empresa Economia Mundial Gestió i Creació d'Empreses Immobiliàries i de Construcció Ergonomia i Edificació
Línia B Procés constructiu	Tècniques de Construcció al Segle XX Implantació de Sistemes de Qualitat en el sector de la Construcció Manteniment d'Edificis Sistemes d'Industrialització i Prefabricació Nous Materials Sostenibilitat i Medi Ambient Impactes Urbans, Tèrmics i Acústics

2. Curs d'Introducció

A partir del curs 1997/98 l'EPSEB ha adoptat la modalitat d'accés semestralitzat per als estudis d'Arquitectura Tècnica.

L'accés semestralitzat consisteix en el desglossament de l'oferta de places del primer quadrimestre dels estudis d'Arquitectura Tècnica en dos blocs: un que inicia l'activitat docent al setembre (370 estudiants) i un altre que la inicia al febrer (80 estudiants). Els estudiants poden triar entre aquestes dues opcions en el moment de la preinscripció.

El valor afegit d'aquesta proposta és la d'oferir als estudiants que adoptin la fórmula d'iniciar el primer quadrimestre al febrer, la possibilitat de fer, durant el quadrimestre anterior (setembre), un curs d'introducció als estudis d'Arquitectura Tècnica, de 18 crèdits i d'inscripció voluntària, que els permeti reforçar els coneixements que tradicionalment presenten més dificultats en aquests estudis, tenir una visió de conjunt dels estudis que volen iniciar i consolidar uns hàbits d'estudi adequats al sistema acadèmic de la universitat.

Una vegada realitzat el curs, als estudiants que el superin se'ls podran reconèixer els 18 crèdits com a crèdits de lliure elecció, quan hagin superat la fase selectiva.

El curs consta de quatre matèries que inclouen aspectes bàsics, instrumentals, d'informació i d'orientació, relatius a l'Arquitectura Tècnica:

- Introducció a les Matemàtiques i les Seves Aplicacions
- Principis bàsics de Tecnologia Edificatòria
- Introducció als Sistemes de Representació Gràfica
- Elements de Física Aplicada

Es van matricular 53 estudiants.

Per procedències acadèmiques, un 84,9% d'estudiants provenia de formació professional (FP, mòduls, cicles formatius de grau superior), i un 15,1% provenia de batxillerat i d'altres procedències.

El 56,6% dels estudiants matriculats van aprovar el curs d'introducció.

Van superar la fase selectiva d'Arquitectura Tècnica a la primera convocatòria un 70,8% dels estudiants que, provenint del curs d'introducció, van començar els estudis d'Arquitectura Tècnica el febrer 2006 i van ser avaluats el juliol 2006.

3. Organització docent

A continuació detallem l'organització docent de totes les titulacions en els dos quadrimestres, indicant quins han estat els professors que han impartit la docència, quants grups hi ha hagut i el nombre d'estudiants matriculats. En cursiva trobareu els professors coordinadors de cada assignatura. Si trobeu un coordinador amb l'afegit "(sd)" significa que és el coordinador però no ha realitzat docència en el quadrimestre en qüestió; i "Mat." reflecteix el nombre d'estudiants matriculats.

Arquitectura Tècnica

Quadrimestre de tardor Mat. Grups Professors

Quadrimestre de primavera Mat. Grups Professors

Introducció a les Matemàtiques i Aplicacions (MA I)

53	1	Antoni Guillamon <i>Margarida Mitjana (sd)</i>
----	---	---------------------------------------------------

Principis Bàsics de la Tecnologia Edificatòria (CA II)

53	1	<i>Vicenç Gibert</i> <i>Francesc Jordana</i>
----	---	-------------------------------------------------

Introducció als Sistemes de Representació Gràfica (EGA II)

53	1	<i>Ramon Gay</i> Joan Mauri
----	---	--------------------------------

Elements de Física Aplicada (FA)

53	1	<i>Enric Camí</i> Immaculada Rodríguez
----	---	-------------------------------------------

26150 – Fonaments Matemàtics de l'Arquitectura Tècnica (MA I)

339	5	Ferran Muiños <i>Francesc Panyella</i> F. Xavier Puerta Manuel Rodríguez Antoni Serrallonga	144	3	Ferran Muiños <i>Francesc Panyella</i> Manuel Rodríguez Antoni Serrallonga
-----	---	---------------------------------------------------------------------------------------------------------	-----	---	-------------------------------------------------------------------------------------

Quadrimestre de tardor
Mat. Grups Professors

26151- Fonaments de Mecànica (FA)

307 5 José Agea
Carlota Auguet
Enric Camí
Pere Castellví
Víctor Garrido
Ana M. Lacasta
Angelina Peñaranda

Quadrimestre de primavera
Mat. Grups Professors

110 3 *Carlota Auguet (sd)*
Enric Camí
Pere Castellví
Victor Garrido
Angelina Peñaranda
Laureano Ramírez

26152 – Coneixements de la Construcció i Materials (CA II)

311 5 Angel Arricivita
Delfina Berasategui
Nuria Casquero
Jaime Ciriano
Àngel Corral
Joan Olona

109 3 Delfina Berasategui
Nuria Casquero
Jaime Ciriano
Àngel Corral
Vicenç Gibert
Laia Haurie
Jordi Pascual

26153 – Dibuix Conceptual (EGA II)

352 5 Ramon Badia
Julio A. Iglesias
Manuel de Jesús
Celia Lladó
Guillermo Menéndez
Pere Mon
M. Rosa Piñero
Ana Maria Riera

206 3 Ramon Badia
Ferran Cisneros
Ramon Gay
Julio A. Iglesias
Manuel de Jesús
Celia Lladó
Guillermo Menéndez
M. Rosa Piñero
Ana Maria Riera

26154 – Física Aplicada (FA)

202 3 José Agea
Enric Camí
Víctor Garrido
Ana M. Lacasta
Angelina Peñaranda
Laureano Ramírez

269 4 José Agea
Carlota Auguet
Enric Camí
Pere Castellví
Angelina Peñaranda
Immaculada Rodríguez

26155 – Economia Aplicada (OE)

221 3 *Luciano del Álamo*
Daniel Pérez

286 4 *Luciano del Álamo*
Daniel Pérez

Quadrimestre de tardor
Mat. Grups Professors

Quadrimestre de primavera
Mat. Grups Professors

26156 – Representació i Interpretació Gràfica del Projecte (EGA II)

178 3 Santiago Canosa
Félix Fernández
Rafael C. Marañón
Benet Meca
Josep M. Sentís
Joan Serra(sd)

223 4 Santiago Canosa
Félix Fernández
Rafael C. Marañón
Benet Meca
Josep M. Sentís
Joan Serra

26157 – Materials d'Origen Petri (CA II)

159 3 Amadeo Busquets
Jose A. Fernández
Laia Haurie
Judith Ramírez (sd)

269 4 Amadeo Busquets
José A. Fernández
Laia Haurie
Francesc Jordana
Judith Ramírez

26158 – Construcció de Tancaments i Acabats (CA II)

189 3 *Joaquim Capella*
Joan Olona
J.Miguel Vivancos

255 4 Antoni Caballero
Joaquim Capella
Joan Olona

26159 – Construcció d'Estructures Tradicionals i Equips (CA II)

302 4 Manuel Agustiño
Marta Batlle
Montserrat Bosch
Marta Clavera

253 4 Manuel Agustiño
Marta Batlle
Montserrat Bosch
J.Manuel Gómez

26160 – Sistemes de Representació (EGA II)

343 4 *Ramon Badia*
Ramon Gay
Joan Mauri
Ramon Puig

265 4 *Ramon Badia*
Ramon Gay
Joan Mauri
Ramon Puig

26161 – Estructures I (CA II)

273 4 Ana Baldrich
E. Carlos Carbajal
Jaime Laborda
Susana Pavón

186 4 E. Carlos Carbajal
Jaime Laborda
Susana Pavón
Francisco Ruiz

Quadrimestre de tardor
Mat. Grups Professors**Quadrimestre de primavera**
Mat. Grups Professors**26162 – Materials d'Origen no Petri i Ceràmics**

296 4 Jose A. Fernández
Joaquin Montón
Domènec Rodenas

224 4 Pedro González
Joaquin Montón
Edgar Segué

26163 – Estadística Aplicada (MA I)

321 4 Albert Ferrer
M. Blanca Hernando
Angel A. Juan
Carles Serrat (sd)
Joan Antoni Torrent

212 4 M. Blanca Hernando
Angel A. Juan
Carles Serrat
Joan Antoni Torrent

26164 – Arquitectura, Construcció i Ciutat (CA)

236 4 Ramon Graus
Jaume Rosell
Maribel Rosselló

300 4 Ramon Graus
Jaume Rosell
Maribel Rosselló

26165 – Estructures II

241 4 Ana Baldrich
Francisco Ruiz
Isabel Serrà

321 4 Ana Baldrich
Francisco Ruiz
Isabel Serrà

26166 – Aspectes Legals de la Construcció. Gestió Urbanística (OE)

191 4 Antonio Azpiazu
Juan Fco. Borrás
Jordi Fernández

283 4 Antonio Azpiazu
Juan Fco. Borrás
Jordi Fernández

26167 – Construcció d'Estructures de Formigó Armat i Equips (CA II)

440 4 J. Manuel Gómez
Eduard Hernando
Javier Ruiz

460 4 *Angel Corral (sd)*
J. Manuel Gómez
Javier Ruiz

26168 – Topografia i Replantejaments (EGA II)

193 4 *M. Antonia Alsina*
Ramon Badia
Pere Mon
Jordi Xiqués

265 4 *M. Antonia Alsina*
Ramon Badia
Pere Mon
Jordi Xiqués

Quadrimestre de tardor			Quadrimestre de primavera		
Mat.	Grups	Professors	Mat.	Grups	Professors
26169 – Instal·lacions de Fluids (CA II)					
269	4	Javier Azpiazu (sd) Enrique Capdevila Justo Hernanz	196	4	Javier Azpiazu Enric Capdevila
26170 – Estructures de Fomigó Armat (CA II)					
413	4	Vanesa Aulesa Sandokan Lorente Rafael Marzo Jorge Vilanova	342	4	Vanesa Aulesa Sandokan Lorente Rafael Marzo Jorge Vilanova
26171 – Patologia de la Construcció (CA II)					
299	4	Manuel Agustiño Manuel Borbón Mireia Bosch	197	4	Manuel Borbón Mireia Bosch Joan Olona
26172 – Seguretat i Prevenció (OE)					
255	4	Lluís Armengou Antonio Benavides M. Lidia Guerra Jaume Guixà	152	3	Lluís Armengou Antonio Benavides M. Lidia Guerra Jaume Guixà
26173 – Oficina Tècnica I (EGA II)					
161	3	Jacint Bachs Jesús Esquinas Blanca Figueras Pedro Sarró	204	3	Jacint Bachs Jesús Esquinas Blanca Figueras Pedro Sarró
26174 – Coordinador de Seguretat (OE)					
206	3	César Gallofré Jordi Murtra Fernando Terrés	251	3	Jaume Abat César Gallofré Fernando Terrés

Quadrimestre de tardor
Mat. Grups Professors

Quadrimestre de primavera
Mat. Grups Professors

26175 – Pressupostos i Control de Costos (OE)

246 3 M. Begoña Andrés
Pedro Baringo
Jordi Cuatrecasas
Felipe de Riquer
Jordi Vilajosana (sd)

308 3 M. Begoña Andrés
Pedro Baringo
Jordi Cuatrecasas
Jordi Puig
Felipe de Riquer
Jordi Vilajosana (sd)

26176 – Instal·lacions Electromecàniques (CA II)

179 3 *Javier Azpiazu*
Luis Fernández

242 3 *Javier Azpiazu (sd)*
Luis Fernández
Justo Hernanz
M. Jesús Pérez

26177 – Qualitat a l'Edificació (CA II)

220 3 *Kàtia Gaspar*
Milagros Hierro
Francesc Jordana

188 3 *Kàtia Gaspar*
Milagros Hierro
Francesc Jordana

26178 – Planificació i Organització d'Obres (OE)

256 3 *Elena Castellà*
César Gallofré
Amadeo Llopart
Josep Poudevida
Imma Zalabardo

206 3 *Elena Castellà*
César Gallofré
Amadeo Llopart
Josep Poudevida
Imma Zalabardo

26179 – Oficina Tècnica II (EGA II)

212 3 *Jacint Bachs*
Fernando Cisneros
Rogelio Fernández
Jaume Ferré
Benet Vilà

194 3 *Jacint Bachs*
Fernando Cisneros
Rogelio Fernández
Jaume Ferré
Ana M. Riera

26180 – Valoracions Immobiliàries (OE)

48 2 José M. Cacho
Jordi Fernández (sd)
Demetrio Ochoa

37 2 José M. Cacho
Jordi Fernández (sd)
Demetrio Ochoa

Quadrimestre de tardor			Quadrimestre de primavera		
Mat.	Grups	Professors	Mat.	Grups	Professors
26181 – Perícia Asseguradora (OE)					
34	2	<i>Sara M. Laborda</i>	38	2	<i>Sara M. Laborda</i>
26182 – Perícia Forense (OE)					
38	2	<i>Francisco Javier Llovera Manuel Muñoz</i>	33	2	<i>Francisco Javier Llovera Manuel Muñoz</i>
26183 – Gestió Immobiliària (OE)					
36	2	<i>Jordi Vilajosana B. (sd) Jordi Vilajosana C.</i>	39	2	<i>Jordi Vilajosana B. (sd) Jordi Vilajosana C.</i>
26184 – Projecte de Seguretat (A) (OE)					
33	2	<i>César Gallofré Benet Meca</i>	34	2	<i>Lluís M. Armengou César Gallofré</i>
26185 – Patologia, Recàlcul i Diagnosi (CA II)					
96	3	<i>Enrique Heredia Yolanda Martínez Joan Ramon Rosell</i>	97	3	<i>Enrique Heredia Emilio Hormias Joan Ramon Rosell (sd)</i>
26186 – Projectes Tècnics (CA II)					
91	3	<i>Antoni Caballero Xavier Casanovas Marta Clavera Alejandro Falcones</i>	86	3	<i>Antoni Caballero Xavier Casanovas Marta Clavera Alejandro Falcones Justo Hernanz</i>
26187 – Noves Tècniques de la Construcció (CA II)					
89	3	<i>Montserrat Bosch Antoni Paricio Agustín Portales</i>	87	3	<i>Montserrat Bosch Antoni Paricio Agustín Portales</i>

Quadrimestre de tardor			Quadrimestre de primavera		
Mat.	Grups	Professors	Mat.	Grups	Professors
26188 – Manteniment a l'Edificació (CA II)					
95	3	Alina Avellaneda Vicenç Gibert Jordi Pascual	85	3	Vicenç Gibert Jordi Lucea Jordi Pascual
26189 – Projecte de Seguretat (B) (CA II)					
91	4	Javier Azpiazu Mireia Bosch Sebastià Massague	67	4	Javier Azpiazu Mireia Bosch (sd) Sebastià Massague
26190 – Projecte d'Interiors (EGA II)					
36	1	Ferran Cisneros	38	1	Ferran Cisneros
26191 – Funció i Formes de Representació dels Espais Interiors (EGA II)					
33	1	Pere Mon	40	1	Pere Mon
26192 – Corrents Estètiques. Mètodes Gràfics Creatius (EGA II)					
38	1	Rafael C. Marañón	41	1	Rafael C. Marañón
26193 – Espai Interior i la seva Ordenació respecte a l'Exterior (EGA II)					
37	1	Blanca Figueras	46	1	Blanca Figueras
26194 – Projecte de Seguretat (C) (EGA II)					
45	1	Pedro Sarró	41	1	Pedro Sarró
26195 – Àmbit Jurídic de la Prevenció. Fonaments de les Tècniques de Millora de Condicions de Treball i Aspectes Generals sobre Adm. i Gestió Empresarial (OE)					
23	2	Jesús Abad Fco. Javier Llovera (sd) Jordi Martínez Marta Vargas			

Quadrimestre de tardor
Mat. Grups Professors

Quadrimestre de primavera
Mat. Grups Professors

26196 – Seguretat en el Treball i Tècniques Afins en Prevenció (OE)

20 2 *Jesus Abad*
 J. Carlos García
 Sonia Loewe
 Josep Lluís Pedragosa

26197 – Higiene Industrial i Medicina en el Treball (OE)

20 2 *Ricard Ferrer*
 Josep Llimona
 Pedro Rodríguez (sd)

26202 – Gestió de la Prevenció de Riscos Laborals i Altres Actuacions en Matèria de Prevenció (OE)

17 1 *Jesus Abad*
 Ines Dalmau
 Victor H. Tamayo

28 1 *Jesus Abad*
 Ines Dalmau
 Victor H. Tamayo

26203 – Ergonomia i Psicosociologia Aplicada (OE)

28 1 *Pedro Rodríguez*

27 1 *Pedro Rodríguez*

26204 – Projecte de Seguretat (NA) (OE)

10 1 *Jaume Guixà*

14 1 *Jaume Guixà*

26205 – Acústica Arquitectònica. Aïllament Acústic i Tèrmic (FA)

17 1 *Angelina Peñaranda*

26206 – Projecte d'Instal·lacions d'Energia Solar, Tèrmica i Fotovoltaica (FA)

27 1 *Immaculada Rodríguez*

26207 – Història de la Construcció a Catalunya (CA)

9 1 *Jaume Rosell (sd)*
 Maribel Rosselló

Quadrimestre de tardor			Quadrimestre de primavera		
Mat.	Grups	Professors	Mat.	Grups	Professors
26208 – Alternatives Energètiques en Edificació (CA II)					
13	1	<i>Antoni Caballero</i>			
26209 – Construccions Industrialitzades (CA II)					
			7	1	<i>E. Carlos Carbajal</i>
26211 – Recursos Humans (OE)					
9	1	<i>Fco. Javier Llovera (sd) Alfred Segú</i>	14	1	<i>Fco. Javier Llovera (sd) Alfred Segú</i>
26212 – Organització en la Indústria de la Construcció (OE)					
14	1	<i>Amadeo Llopart</i>			
26213 – 3D Espai Virtual					
			38	1	<i>Gustavo de Gispert</i>
26214 – Projecte d'Instal·lacions d'Interiorisme (EGA II)					
			32	1	<i>Jesús Esquinas</i>
26216 – L'Aixecament Arquitectònic (EGA II)					
			18	1	<i>Santiago Canosa</i>
26217 – Anàlisi Estructural (CA II)					
16	1	<i>Rafael Marzo</i>			
26221 – Electrònica i Edificació (EE)					
29	1	<i>Josep Bordonau Juan A. Carrasco</i>	22	1	<i>Josep Bordonau</i>
26222 – Fonaments de Programació (MA I)					
16	1	<i>Albert Ferrer</i>	24	1	<i>Albert Ferrer</i>

Enginyeria Tècnica Topogràfica

Quadrimestre de tardor

Mat. Grups Professors

27101 - Mètodes Matemàtics I (MA I)

56 1 Antoni Guillamon
Francesc Panyella

27102 - Física I (FA)

61 1 Blas Echebarria
Ana M. Lacasta

27103 - Geometria Mètrica i Descriptiva (ETCG)

60 1 Marisol Esteve

27104 - Instruments Topogràfics I (ETCG)

51 1 Marisol Esteve
M. Amparo Rubio
Ana M. Tapia
Fco. Javier Tre

27105 - Cartografia I (ETCG)

70 1 Rogelio López
M. Amparo Rubio

27106 – Geomorfologia (ETCG)

61 1 Josep Moya

27107 - Mètodes Matemàtics II (MA I)

36 1 Montserrat Bruguera (sd)
Juan José Rodríguez

27108 - Física II (FA)

51 1 Victor Garrido
Laureano Ramírez

Quadrimestre de primavera

Mat. Grups Professors

24 1 Francesc Panyella

23 1 Ana M. Lacasta

16 1 Marisol Esteve

27 1 Marisol Esteve
Fco. Javier Tre

32 1 Rogelio López

22 1 Josep Moya

35 1 Montserrat Bruguera

52 1 Ana M. Lacasta
Laureano Ramírez

Quadrimestre de tardor
Mat. Grups Professors

Quadrimestre de primavera
Mat. Grups Professors

27109 - Sistemes de Representació (EGA II)

23 1 Ferran Cisneros

26 1 Ferran Cisneros

27110 - Instruments Topogràfics II (ETCG)

31 1 Fco. Javier Tre

35 1 Fco. Javier Tre

27111 - Cartografia II (ETCG)

32 1 Rogelio López
Mercedes Sanz

32 1 Rogelio López

27112 - Informàtica Aplicada a la Topografia (EGA II)

32 1 Gustavo de Gispert

39 1 Gustavo de Gispert

27113 - Dret i Ordenació del Territori (OE)

23 1 Pere Costa

25 1 Pere Costa

27114 - Ampliació de Càlcul (MA I)

64 1 Margarida Mitjana

60 1 Margarida Mitjana

27115 - Fonaments de Fotogrametria (ETCG)

61 1 Felipe Buill

27116 - Astronomia Geodèsica (ETCG)

72 1 Albert Prades

27117 - Mètodes Topogràfics I (ETCG)

61 1 M. Amparo Núñez
M. Amparo Rubio

Quadrimestre de tardor
Mat. Grups Professors

27118 - Cartografia III (ETCG)

69 1 Amparo Rubio
 Mercedes Sanz

Quadrimestre de primavera
Mat. Grups Professors

27119 - Estadística i Ajust d' Observacions (MA I)

41 1 Juan José Rodríguez

45 1 Juan José Rodríguez

27120 – Cadastre (OE)

58 1 Pere Costa

27121 – Geodèsia (ETCG)

67 1 Sergio González

27122 - Mètodes Topogràfics II (ETCG)

69 1 M. Amparo Núñez
 M. Amparo Rubio

27123 - Fotogrametria Analítica (ETCG)

55 1 Felipe Buill
 M. Amparo Rubio

27124 – Teledetecció (ETCG)

60 1 Albert Prades

27125 - Fonaments Sistemes d'Informació Geogràfica (ETCG)

63 1 Mercedes Sanz
 Ana M. Tapia

27126 - Fonaments de Geofísica (FA)

68 1 Carlota Auguet

Quadrimestre de tardor
Mat. Grups Professors

Quadrimestre de primavera
Mat. Grups Professors

27127 - Tècniques de Posicionament Global i Navegació (ETCG)

70 1 *Sergio González*
Carlos Gracia

27128 - Fotogrametria Analítica i Digital (ETCG)

67 1 *Felipe Buill*

27129 - Topografia Aplicada a l'Enginyeria I (ETCG)

59 1 *Ignacio de Corral*

27130 - Projeccions Cartogràfiques (ETCG)

59 1 *Sergio González*

27131 - Topografia Aplicada a l'Enginyeria II (ETCG)

64 1 *Ignacio de Corral*

27132 - Fotogrametria Digital (ETCG)

65 1 *Albert Prades*

27136 - Tècniques Mediambientals (FA)

35 1 *Ana Lacasta*
Inmaculada Rodríguez

27137 - Topografia Subterrània (ETCG)

26 1 *Ana M. Tapia*

27138 - Introducció a l'Obra Civil (ETCG)

26 1 *Ana M. Tapia*

27139 - Aixecaments Especials (ETCG)

24 1 *Ana M. Tapia*

Quadrimestre de tardor
Mat. Grups Professors

Quadrimestre de primavera
Mat. Grups Professors

27141 - Topografia Hidrogràfica (ETCG)

22 1 Ana M. Tapia

27142 - Sistemes d'Informació Geogràfica (ETCG)

15 1 Amparo Núñez (sd)
Mercedes Sanz

27143 - Projectes Cartogràfics (ETCG)

15 1 Amparo Núñez (sd)
Mercedes Sanz

27144 - Cartografia Matemàtica (MA I)

8 1 Juan José Rodríguez

27145 – Projecte de Teledetecció (ETCG)

11 1 Juan José Martínez

27148 - Tècniques Geodèsiques (ETCG)

20 1 M. Amparo Núñez

27151 - Navegació i Sistemes d'Informació (ETCG)

20 1 M. Amparo Núñez

27153 - Mètodes Numèrics (MA I)

24 1 Albert Ferrer

27154 - Economia i Gestió d'Empreses (OE)

38 1 Pere Costa

27155 – Fotogrametria Terrestre (ETCG)

2 1 Felipe Buill

Quadrimestre de tardor		
Mat.	Grups	Professors

27156 – Producció Cartogràfica (ETCG)		
----------------------------------------------	--	--

15	1	Ignacio de Corral <i>Amparo Núñez (sd)</i>
----	---	-----------------------------------------------

27157 – PFC dirigit (ETCG)		
-----------------------------------	--	--

Quadrimestre de primavera		
Mat.	Grups	Professors

61	1	Ignacio de Corral <i>Amparo Núñez</i>
----	---	------------------------------------------

27159 - Tractament de Dades GPS (ETCG)		
-----------------------------------------------	--	--

13	1	<i>Sergio González (sd)</i> Carlos Gracia
----	---	----------------------------------------------

Enginyeria en Organització Industrial, orientació en l'edificació

Quadrimestre de tardor			Quadrimestre de primavera		
Mat.	Grups	Professors	Mat.	Grups	Professors
26501 – Direcció financera (OE)					
39	1	Anna Gibert Jordi Vilajosana C.			
26502 – Disseny de sistemes productius i logístics (OE)					
35	1	Manel Mateo Jorge Pereira Gemma Ros			
26503 – Estadística industrial (MA I)					
43	1	Carles Serrat			
26504 – Mètodes quantitius d'organització industrial (OE)					
42	1	Manel Mateo Jorge Pereira Gemma Ros			
26505 – Processos industrials I (CA II)					
34	1	Marta Batlle			
26506 – Automatització de processos industrials (ESAI)					
			38	1	Luis Basañez Joan Rosell
26507 – Direcció comercial (OE)					
			38	1	Bernardo López-Pinto
26508 – Direcció d'operacions (OE)					
			34	1	Manel Mateo Jorge Pereira Gemma Ros Marcel Vergel

Quadrimestre de tardor
Mat. Grups Professors

26509 – Models de decisió (OE)

Quadrimestre de primavera
Mat. Grups Professors

39 1 *Manel Mateo*
Jorge Pereira
Gemma Ros

26510 – Sistemes d'informació a les organitzacions (OE)

54 1 *Miguel Llovera*

26511 – Política industrial i tecnològica (OE)

46 1 *Ana Gibert*
Jordi Vilajosana C.

26512 – Projectes (OE)

51 1 *Amadeo Llopart*

26513 – Tecnologia del medi ambient (OE)

56 1 *Pedro Torres*

26514 – Complexes industrials (CA II)

51 1 *Marta Batlle*

26515 – Recursos humans (OE)

54 1 *Enric Jané*

26516 – Direcció d'empreses (OE)

49 1 *Raquel Recasens*

26517 – Processos industrials II (CA II)

52 1 *Javier Azpiazu*
Alejandro Falcones

Quadrimestre de tardor
Mat. Grups Professors

26523 – Dret d'empresa (OE)

Quadrimestre de primavera
Mat. Grups Professors

33 1 Sara Llovera
Juan Carlos Piqué

26524 – Economia mundial (OE)

36 1 *Montserrat Sansalvado*

26526 – Gestió i creació d'empreses immobiliàries i de construcció (OE)

18 1 *Jordi Vilajosana B.*

26527 – Ergonomia i edificació (OE)

17 1 *Pedro Rodríguez*

26529 – Tècniques de construcció al Segle XX (CA)

15 1 Ramon Graus
Jaume Rosell
Maribel Rosselló

26530 – Implantació de sistemes de qualitat en el sector de la construcció (CA II)

14 1 *Francesc Jordana*

26531 – Manteniment d'edificis

14 1 *Vicenç Gibert*

26533 – Nous materials

9 1 *Feliciano Ceres*

26535 – Impactes urbans, tèrmics i acústics

9 1 Ana M. Lacasta
Angelina Peñaranda
Imma Rodríguez

Enginyeria en Organització Industrial, orientació a l'edificació.
Graduat Superior en Gestió de l'Edificació

Quadrimestre de tardor			Quadrimestre de primavera		
Mat.	Grups	Professors	Mat.	Grups	Professors
26551 – Direcció financera (OE)					
45	1	Jordi Vilajosana	22	1	Jordi Vilajosana
26552 – Disseny de sistemes productius i logístics (OE)					
44	1	Ramon Companys	19	1	Ramon Companys
26553 – Estadística industrial (MA I)					
35	1	Carles Serrat	11	1	Carles Serrat
26554 – Mètodes quantitius d'organització industrial (OE)					
36	1	Ramon Companys	23	1	Ramon Companys
26555 – Processos industrials I (CA II)					
46	1	Marta Batlle	19	1	Marta Batlle
26556 – Automatització de processos industrials (ESAI)					
			17	1	Luis Basañez Joan Rosell
26557 – Direcció comercial (OE)					
			21	1	Bernardo López-Pinto
26558 – Direcció d'operacions (OE)					
			15	1	Ramon Companys
26559 – Models de decisió (OE)					
			14	1	Ramon Companys

Quadrimestre de tardor		
Mat.	Grups	Professors

Quadrimestre de primavera		
Mat.	Grups	Professors

26560 – Valoracions Immobiliàries i d’Empresa (OE)		
-----------------------------------------------------------	--	--

22	1	Jordi Fernández
----	---	-----------------

26573 – Economia Mundial (OE)		
--------------------------------------	--	--

11	1	Montserrat Sansalvadó
----	---	-----------------------

26575 – Ergonomia i Edificació (OE)		
--------------------------------------------	--	--

9	1	Aquiles Hernández
---	---	-------------------

26594 – Aplicacions Estadístiques (MA I)		
-------------------------------------------------	--	--

19	1	Carles Serrat
----	---	---------------

9	1	Carles Serrat
---	---	---------------

26595 – Electrònica i Edificació (OE)		
----------------------------------------------	--	--

18	1	Josep Bordonau
----	---	----------------

26596 – Fonaments de Programació (MA I)		
------------------------------------------------	--	--

11	1	Toni Monte
----	---	------------

Assignatures de lliure elecció ofertades per l'Escola

Quadrimestre de tardor			Quadrimestre de primavera		
Mat.	Grups	Professors	Mat.	Grups	Professors
50040 – Mercats de Capitals a Espanya (OE)					
			17	1	<i>Juan Manuel Soriano</i>
50427 – Direcció i Gestió Medioambiental (OE)					
			15	1	<i>Luciano del Álamo</i>
50526 – Introducció a l'Estudi de l'Obra d'Antoni Gaudí (EGA II)					
30	1	<i>Luis Gueilburt Benet Meca</i>	17	1	<i>Luis Gueilburt Benet Meca</i>
51010 – Llenguatge Gràfic dels Materials (EGA II)					
12	1	<i>Rafael Marañón</i>	10	1	<i>Rafael Marañón</i>
51011 – Imatges i Maquetisme Virtual (EGA II)					
27	1	<i>Gustavo de Gispert</i>	15	1	<i>Gustavo de Gispert</i>
51157 – Comunicació (OE)					
			17	1	<i>Pere Costa</i>
51158 – English for contract administration and management in construction (MA I)					
			10	1	<i>Joan Antoni Torrent</i>
51159 – Ètica professional i empresarial (OE)					
			10	1	<i>Sara Llovera Javier Llovera (sd)</i>

Quadrimestre de tardor
Mat. Grups Professors

Quadrimestre de primavera
Mat. Grups Professors

51364 – Especialitat en seguretat en el treball (OE)

29 1 *Jesús Abad*
Sonia Loewe
Manuel Muñoz

51365 – Presentació en públic (OE)

9 1 *Ines Dalmau*
Fco. Javier Llovera (sd)

51366 – Prevenció d'incendis a l'edificació i plans d'emergència (OE)

24 1 *Sara M. Laborda*
Jordi Murtra

4. Dades numèriques

ARQUITECTURA TÈCNICA

Aquestes estadístiques estan elaborades amb dades corresponents al maig de 2005

Demanda dels estudis

	1a. opció	Matriculats	Demanda insatisfeta
Juliol	674	370	304
Febrer	78	80	2

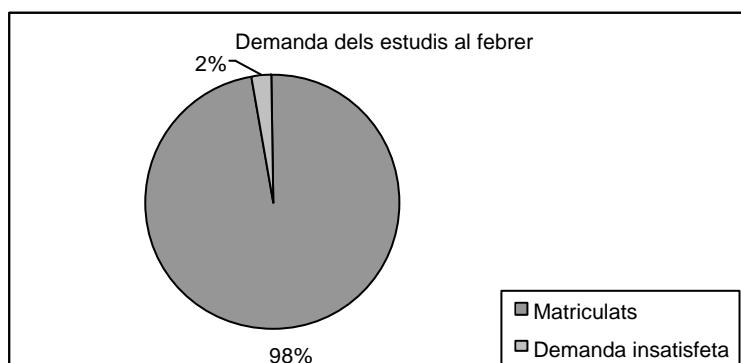
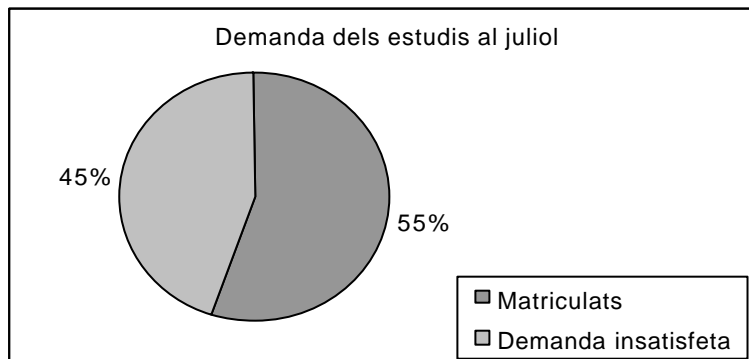

Evolució de la demanda en 1a. opció als darrers anys

	2002/03	2003/04	2004/2005	2005/2006
Mes de juliol	551	538	595	674
Mes de febrer	57	80	71	78

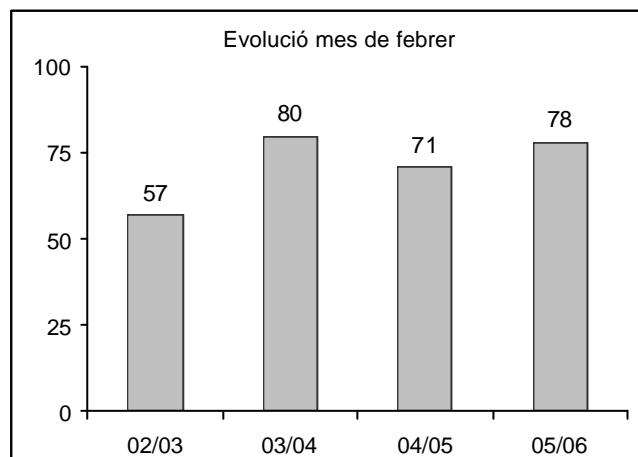
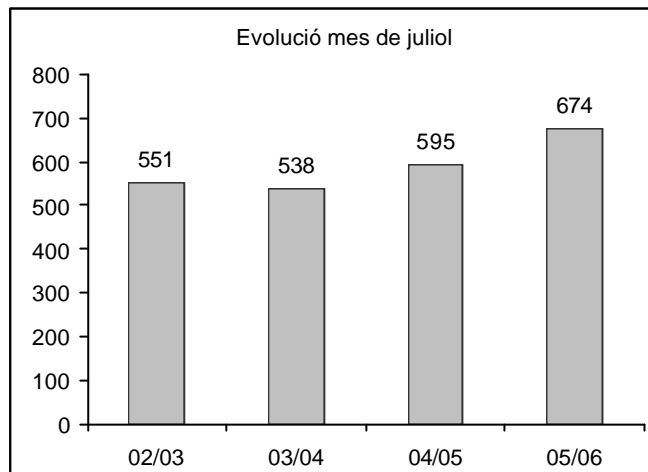

Evolució de la nota de tall en els darrers anys

Juliol

	PAU	FP
Curs 2002-03	5,82	7,70
Curs 2003-04	5,94	7,41
Curs 2004-05	6,02	7,80
Curs 2005-06	6,14	8,07

Febrer

	PAAU	FP
Curs 2002-03	6,82	6,83
Curs 2003-04	6,34	6,80
Curs 2004-05	6,27	7,17
Curs 2005-06	6,98	7,45

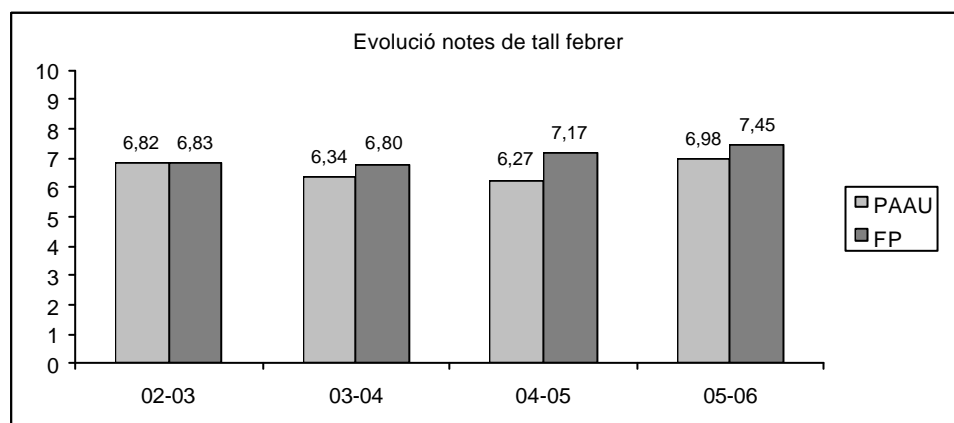
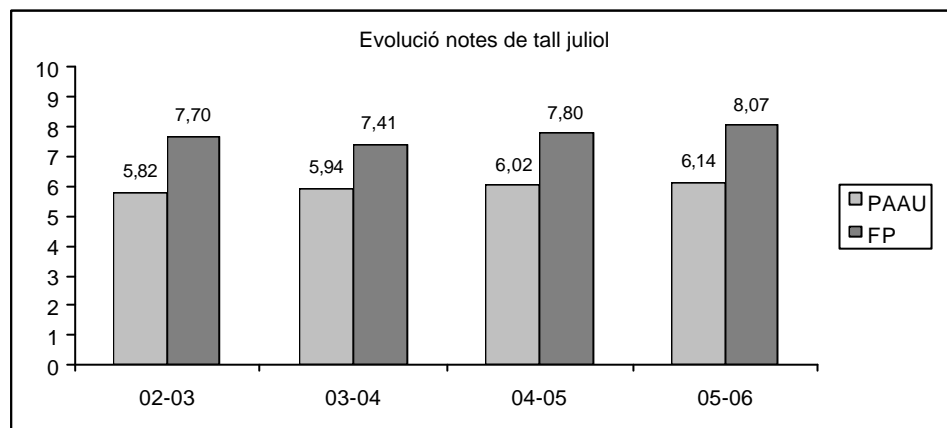

Nombre d'estudiants matriculats

Pla 2002

	Fase Selectiva	Fase no Selectiva	Total
Quadrimestre de tardor	373	1840	2213
Quadrimestre de primavera	235	1792	2027

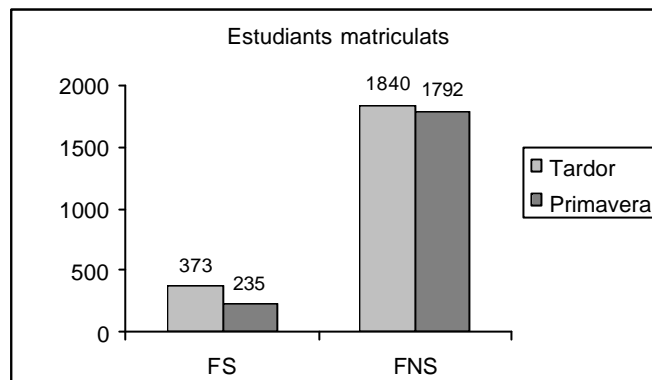

Evolució del nombre d'estudiants matriculats en els darrers anys

Pla 2002

	Tardor	Primavera
Curs 2003-2004	2258	2104
Curs 2004-2005	2167	2041
Curs 2005-2006	2213	2027

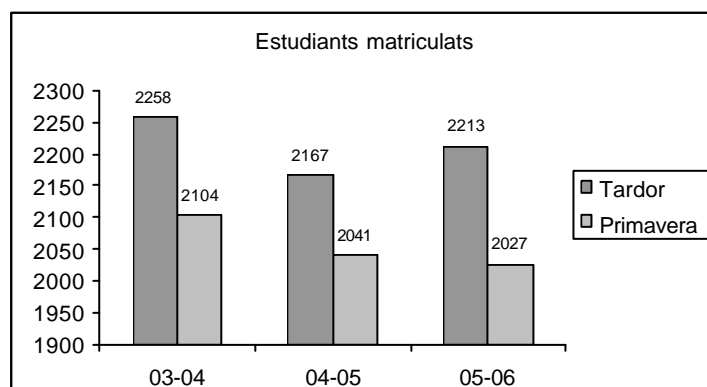

Evolució dels titulats en els darrers anys

	Pla 96	Pla 2002	Totals
Curs 2002-2003	240	58*	298
Curs 2003-2004	147	283	430
Curs 2004-2005	**	254	254
Curs 2005-2006	**	306	306

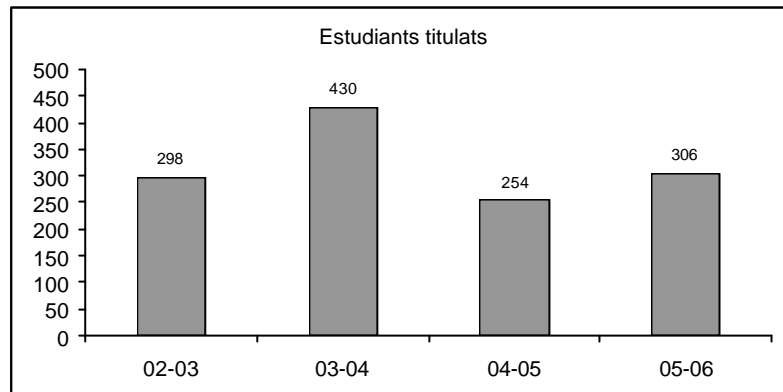

* 1a. promoció

** pla d'estudis exhaurit

ENGINYERIA TÈCNICA TOPOGRÀFICA

Aquestes estadístiques estan elaborades amb dades corresponents al maig de 2005.

Demanda dels estudis

	1a. opció	Matriculats	Demanda insatisfeta
Nombre estudiants	65	72	0

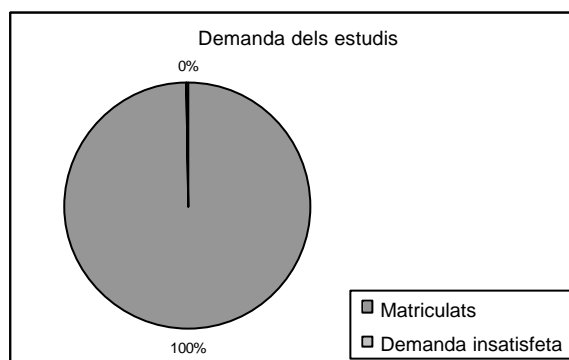

Evolució de la demanda en primera opció dels darrers anys

	Estudiants
Curs 2002-2003	45
Curs 2003-2004	57
Curs 2004-2005	58
Curs 2005-2006	65

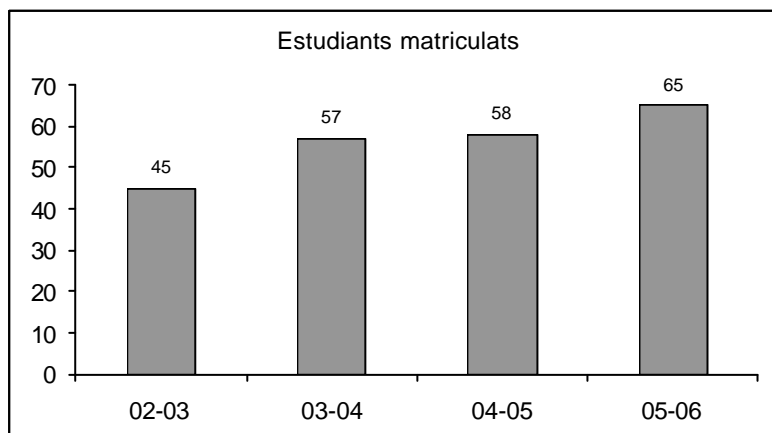

Evolució de la nota de tall en els darrers anys

	PAAU	FP
Curs 2002-2003	5,12	6,42
Curs 2003-2004	5,61	6,18
Curs 2004-2005	5,66	6,33
Curs 2005-2006	5,52	7,14

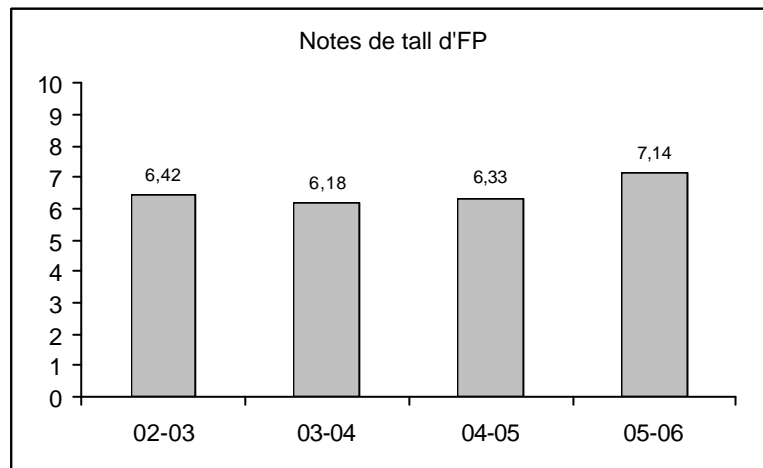
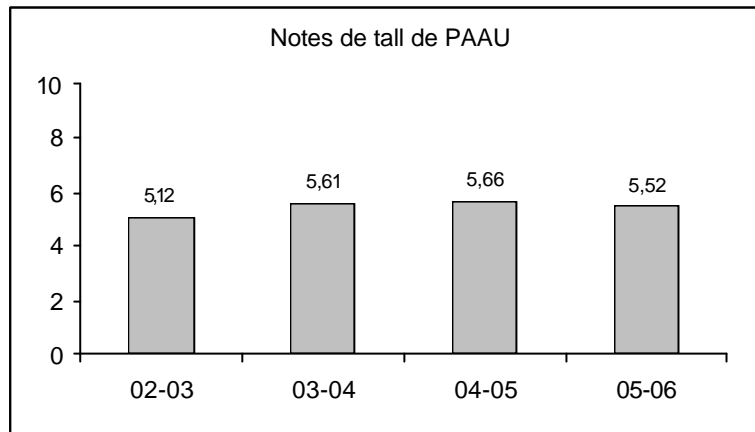

Nombre d'estudiants matriculats curs 04/05

Pla 97

	Fase Selectiva	Fase no Selectiva	Total
Quadrimestre de tardor	71	226	297
Quadrimestre de primavera	43	220	263

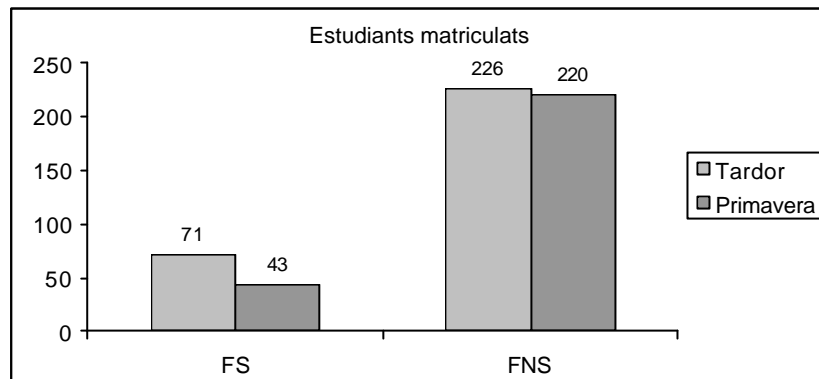

Evolució del nombre d'estudiants matriculats en els darrers anys

Pla 97

	Tardor	Primavera
Curs 2002-2003	272	248
Curs 2003-2004	295	270
Curs 2004-2005	298	274
Curs 2005-2006	297	263

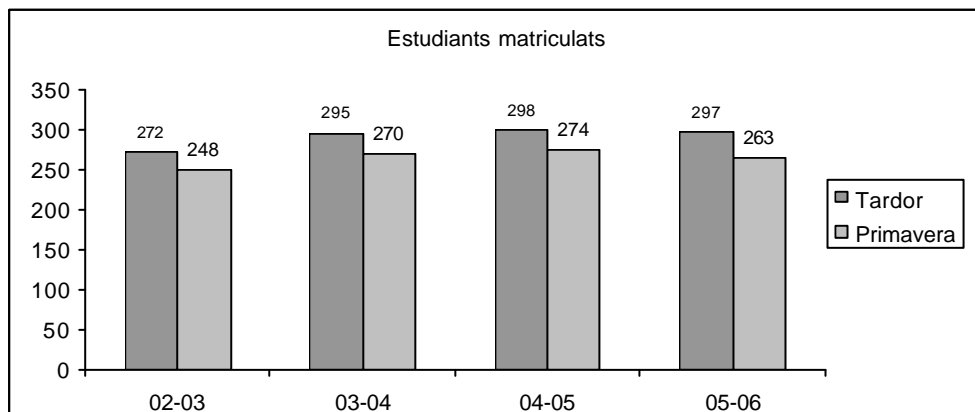

Evolució dels titulats en els darrers anys

	Pla 97	Totals
Curs 2002-2003	21	21
Curs 2003-2004	41	41
Curs 2004-2005	25	25
Curs 2005-2006	40	40

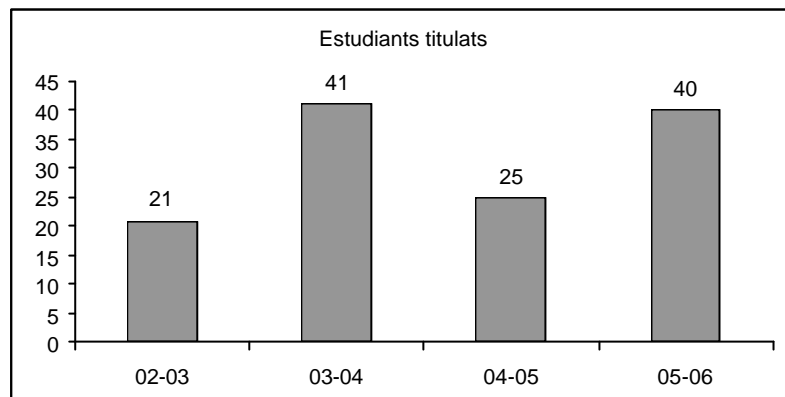

ENGINYERIA EN ORGANITZACIÓ INDUSTRIAL

Aquestes estadístiques estan elaborades amb dades corresponents al maig de 2005.

Demanda dels estudis

	Demanda	Oferta	Demanda insatisfeta
Nombre estudiants	64	50	14

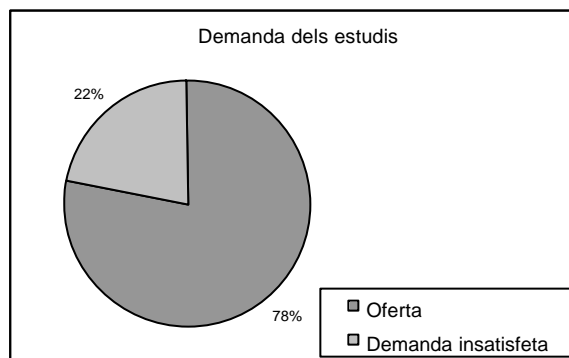

Nombre d'estudiants matriculats

Pla 2003

	Estudiants
Quadrimestre de tardor	115
Quadrimestre de primavera	100

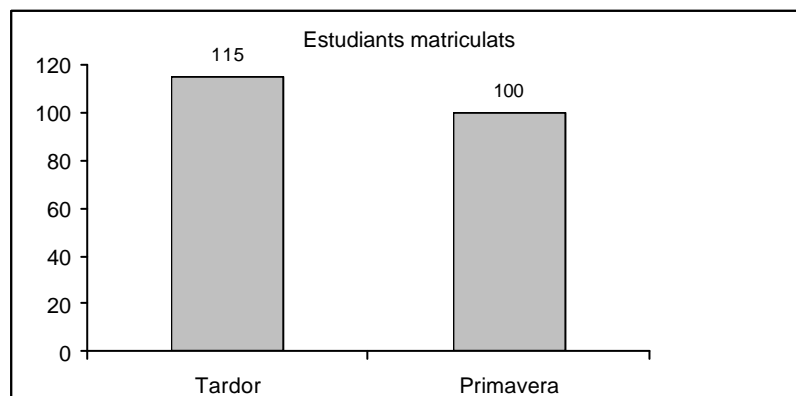

Evolució dels titulats en els darrers anys

	Pla 2003	Totals
Curs 2004-2005	1	1
Curs 2005-2006	11	11

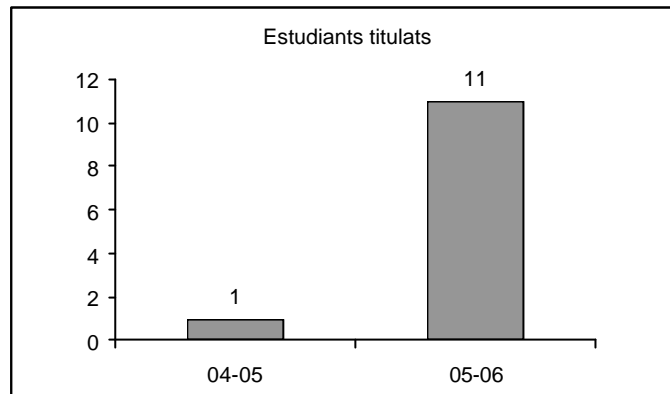

ENGINYERIA EN ORGANITZACIÓ INDUSTRIAL (modalitat semipresencial)

Aquestes estadístiques estan elaborades amb dades corresponents al maig de 2005.

Demanda dels estudis

	Demanda	Oferta	Demanda insatisfeta
Nombre estudiants	120	125	0

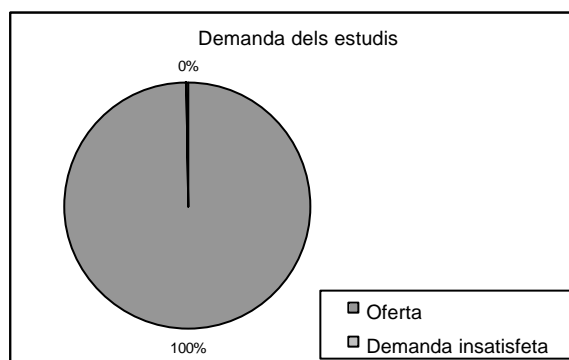

Nombre d'estudiants matriculats

Pla 2003

	Estudiants
Quadrimestre de tardor	48
Quadrimestre de primavera	48

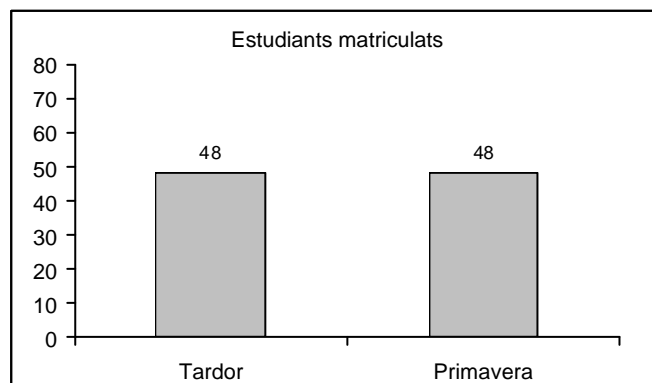

5. Resultats acadèmics

Us presentem les dades més rellevants referents al rendiment acadèmic dels estudiants durant el curs 2005-2006.

Millors expedients

De tots els titulats durant el curs, els expedients amb millor nota final de carrera són els següents:

Arquitectura Tècnica - Pla 02

Primer:	Molons Galobardes, Xavier	Nota final:	7,869
Segon:	Domenge Pérez, Francesca	Nota final:	7,761
Tercer:	Liebana Olmo, Juan Pedro	Nota final:	7,425

Enginyeria Tècnica Topogràfica - Pla 97

Primer:	Alvarruiz Serrano, Andrés	Nota final:	8,463
Segon:	Costa Vega, David	Nota final:	7,015
Tercer:	Serra Recasens, Maria Immaculada	Nota final:	6,912

Enginyeria Organització Industrial - Pla 03

Primer:	Bonino Alvarez, Mariana	Nota final:	8,509
Segon:	Fernández Rosa, Alberto Jesús	Nota final:	7,779
Tercer:	González Miquel, Meritxell	Nota final:	7,737

Seguidament detallem quins són els noms dels estudiants que han obtingut el títol.

Titulats Arquitectura Tècnica

Pla 02

Abad Martínez, Amanda	Amador Galera, Francisco Javier
Aceró Cobo, Noelia	Antón Álvarez, Mercè
Alba Ezequiel, Estela Raquel	Anzano Bergua, Francisco Javier
Alcalde Moron, Jose Daniel	Aràjol Alet, Albert
Alcoverro Mesegué, María José	Aranda Parra, Gregorio
Alemany Gambau, David	Asama Nchama, Vicente Abeso
Almera Gil, Gaspar	Asturiano Sánchez, Alejandro
Alonso Pujol, Pol	Ballano Martínez, Belén
Altaba Nager, José Joaquín	Baños Martín, Raúl
Álvarez Ballester, Eduardo	Barea Sánchez, Óscar
Álvarez Gago, Mónica	Barrabeig Arco, Oscar

Barrabés Ballarín, Marta Beatriz
Barrachina Ruiz, Marta
Barriuso Sprangers, Nuria
Bastús Jiménez, Alberto
Bello Ruiz, Ángela
Beltran Hernandez, Katiana
Beltran Trel, Eduard
Berengueras Jimeénez, Jessica
Bermúdez Balaguer, Marc
Bermudo Milla, Carlos
Bernat Capell, Mònica
Bertrana Garrido, Marc
Blanch Navarro, Neus
Bonaventura Sans, Albert Tomàs
Bosch Comas, Jordi
Bou Compte, Jordi
Bratrolí Teixidó, Anna
Bru Ibáñez, Alejandro
Brugues Haro, Roser
Caba Vandellos, Oscar
Cabrero Grau, Begoña
Caldentey Vidal, José María
Calveras Sorribas, Carles
Campos Fernández, José Luis
Campos Piñol, Ivan
Cànaves Caimari, Miquel Àngel
Carballo Sanz, Guillermo
Cárdenas Sánchez, Ruth
Cardiel Rull, Cecília
Carol de Blas, Ot
Carrero Grau, Paloma María
Casanova Ferran, Xavier
Casasús Martínez, Robert
Casellas Rubiol, Marta
Cassar Santos, Luis
Castellote Sarabia, Ricardo
Casteràs Aylón, Gemma
Cemeli Durán, Xavier
Chaparro López, Ingrid
Ciller Rivera, Maria Elena
Cintas Vilaró, Meritxell
Civit Gomis, Josep Maria
Climent Llorens, Manuela
Codina Franch, Marçal
Corp Posadas, Jaime
Cortés Luceño, Montserrat
Costa Roig, Carlos
Crespo Jiménez, Raul
Crespo Rueda, Iván
De Castellar Sanso, Elisabet Maria
De la Cruz Caro, Javier
De la Cruz Marcè, Oriol
Del Amo Sánchez, Javier
Del Rio López de Alda, David

Díez Hernández, José María
Domenge Pérez, Francesca
Domínguez López, Silvia de la Cruz
Domínguez Trobo, María Cecilia
Durán García, Víctor Manuel
Elías García, Samuel
Esteve Barnada, Josep Oriol
Estupiña Gaudioso, Miquel
Farré Judas, Valdric
Fernández Blancafort, María
Fernández Pérez, Andrea
Fernández Peláez, Ginesa María
Ferrer Pedrazas, Livia
Font Parramon, Núria
Font Vila, Montserrat
Font Viñals, Anna
Fontàs Vidal, Cristina
Forteza Casas, Bruno
Franco Varón, Víctor
Frías Martín, David
Frías Martín, Javier
Galán Barjollo, Jesús
Gallardo López, Àngel Manuel
Gálvez Hernández, Alba
Garbajosa Gonzalez, Juan Carlos
García Buiza, Javier
García Domínguez, Laura
García Fisa, Miquel
García García, Javier
García García, Yolanda
García Millán, Juan Manuel
García Pujoldevall, Germán
García Rodríguez, Daniel Vicente
García Salio, Cristina
García Timoneda, Héctor
Gázquez Ibarra, Jordi
Gil Perelló, Marc
Giné Juanpere, Josep Maria
Giner Miguélez, Anna
Gómez Gómez, Francisco
Gómez Macias, Miguel
González Clemente, Iván
González Martínez, Patricia
González Santaolalla, Alberto
Guardia Torrent, Jordi
Gubern López, David
Guerrero Candil, Raul
Guerrero Sánchez, Oliver
Gutierrez Ylla, Emili
Heredia Moreno, Rafael
Hernández Díaz, Marta
Hernández Rodríguez, Sergi
Iñiguez Sirera, Neus
Jaimez Auguets, Enrique

Jané Franch, Montserrat
Jaureguiberry Stagnaro, Pablo
Jiménez Godino, Ana Maria
Juvé Lira, Anna
Lalaguna Saura, Ana
Laporta Fatjo, Merce
Lara López, Francisco Javier
Liebana Olmo, Juan Pedro
Llagostera Casanovas, Maria
Llufriu Vidal, Verónica
Lobato Gallego, Sergio
López Aguilera, Carlos
López Alé, David
López Fernández, María Isabel
López Romero, Esther
Luna Milian, Raul
Manent Espelt, Jordi
Mañe Pablo, Gemma
Mañé Sentís, Eduard
Marín García, Rut
Mariñosa López, Ruth
Marsé ibalta, Francesc
Martí Salvador, Maria Mercè
Martí Torres, Noemí
Martín Enrique, Raúl
Martín Nogué, Jolina
Martínez Barrio, Inés
Martínez Conway, Guillermo
Martínez Fernández, Cristina
Martínez García, César
Martínez Hernández, Xavier
Martínez Martínez, Maria Cristina
Martínez Quiles, Javier
Martínez Rodríguez, Álvaro
Martínez Sobrino, Maria Cruz
Martínez Vinuesa, Jara
Martínez-Hidalgo Cunill, Carolina Amanda
Mas Delgar, Emilia
Masó Ferreres, Óscar
Matamoros Ferrer, Estefania
Mayol Morgades, Mireia
Mayorga Ibarz, Laura
Mercader Macia, Mireia
Mirón Ramírez., Sergio
Mitjavila García, Núria
Molons Galobardes, Xavier
Moncadas Nicolau, María
Monge Morales, Javier
Monge Zaragoza, Ricard
Montejano Gutierrez, Raul
Montoya Cinca, Carlos
Morales González, Christian
Moreno Duarte, Alejandro
Moreno Gómez, Francisca
Moreno Roncales, Xavier
Morlans Fernández, Carlos
Mumany García, Laura
Muñoz Bertra, David
Muñoz Cavero, Ivan
Muñoz Moreno, Carlos
Muñoz Sanz, Ramón
Navarro Ruiz, Juan Antonio
Nicolau Colera, Joan
Nieto Domínguez, Alejandro
Nieto Fernández, Jairo
Nieto Parra, Francisco
Noguera Escudero, Eva
Núñez Pinart, David
Olivella Roviroso, Mariona
Oliver Vila, Raúl
Oliveras Marti, Lluís
Orriols Jansana, Xavier
Ortí Rojas, Aranzazu
Ortiz Jiménez, Pedro
Ortiz López, Antonio
Ortiz Molina, Antonio
Palacios Pérez, Gregoria
Pallas Hernández, Joan Carles
Parada Medina, Miguel Angel
Parrot Herrerias, Victor Manuel
Pascual Carcelén, David
Pascual Peaguda, Alejandro
Pellicer Casajuana, Elena
Perelló Sanfeliu, Anna
Pérez Blanco, Fabián
Pérez Clavijo, Alicia
Pérez Jiménez, Guillermo
Pérez López, Cristina
Pérez Prieto, Alberto
Periz Marín, Pilar
Pertegàs Ayza, Emma María
Pesquer Palacio, Marta
Picón Almodóvar, Antonio Miguel
Píriz Flores, Alejandro
Pitarch Roig, Maribel
Plana Borràs, Glòria
Polo Parra, Ricard
Posino Novell, Xavier
Prat Rigol, Judit
Prera Payà, David
Pujol Gonfaus, Elisabet
Querol Miquel, Samuel
Quirós Gras, Josep
Rabal Valero, Xavier
Ramírez Segura, Carlos
Ramos López, Jonatan
Ramos Muñoz, Jesús
Rico Olmedo, Lorena

Riera Felip, Joan
Rilo Lorente, David
Rios Barenys, Mercedes
Robles Asín, Ramon Enrique
Rodríguez de la Concepción, Alejandro
Rodríguez García, Miguel Angel
Rodríguez Navas, Raúl
Rodríguez Ordóñez, Daniel
Rodríguez Pedrós, David
Rodríguez Raventós, Carlos
Rodríguez Sans, Josep Maria
Rodríguez Velasco, Carlos
Romero Martínez, Jorge
Roures Folch, Merce
Rubio Herranz, Cristina
Rufas Rodríguez, Francisco Manuel
Ruiz Silva, Noelia
Salichs Bàguena, Guillem
Salvaña Montplet, Cèlia
Sánchez Diez, Raquel
Sánchez López, Núria
Sánchez Moreno, José Luis
Sánchez Pereira, Susana
Sánchez Suñé, Javier
Sanz Escandell, David
Sanz Muñoz, Angel
Sariols Navazo, Santiago
Sarmiento Pintos, Mariano
Sebastian Aznar, Borja
Segovia Heredia, Laura
Segués Viejo, Vicente
Segura Escalante, Sergio Manuel
Serra Arauzo, Gisela
Serrano Portales, Eva

Seuma Miret, Ingrid
Simón Vázquez, Silvestre
Sobrino Viguín, David
Sojo Vega, Alejandro
Sola Pérez, Maica
Soler Cano, Arianna
Soler Honrubia, Alvaro
Soler Molist, Albert
Soler Ruda, Ana
Solsona Mas, Marta Maria
Soro Sanahuja, Mireia
Suárez Montiel, Javier
Tabueña Roigé, María Cinta
Tarres Pujol, Montserrat
Tomàs Sánchez, Pere
Tornés Graupera, Marc
Urueña Velasco, Carolina
Valdellou Sesé, Abel
Valdeoriola Domínguez, Ruben
Vallez Ramírez, Soraya
Vázquez Gil, Moisés
Vélez Elías, Sandra
Ventura Linuesa, Ruben
Venturi Amatriain, Cristina Margarita
Vera Lorenzo, Hector Alberto
Vicente Escarabajal, Javier
Vigorós Mañez, Cristina
Vilà Salvà, Jordi
Viladegut Casals, Jordina
Villa López, Isaac
Villagra López, Víctor
Vives Segú, Natalia
Xiqués Romero, Ferran
Yamuza Palma, Mariano

Titulats Enginyeria Tècnica Topogràfica

Pla 97

Alsina Alos, Sergi
Alvarruiz Serrano, Andrés
Badia Carro, Guillem
Bagüés Bedoya, Eva
Bedoya Pellicé, Cristina
Blanco Lopez, Mariluz
Camprubí Santos, Xavier
Cantón Duarte, Maria
Castelló Campos, Marina Àurea
Costa Vega, David
Del Arco Cristià, Víctor

Delgado Vegas, David
Fabre Argente, Sandra
Faro Ballarín, Raúl
García Fabregat, María
García Monserrate, Amanda
Gaya Urrutia, Ainhoa
Gimeno Arevalo, Anna
Gimeno Bermudo, Edgar
Jaquet Sole, Lhehi David
Llorens Pujol, Oriol
Lopez Veas, Aida

López Luchena, Alberto
López Martínez, Rubén
Margalef Escala, Joan
Martínez Morales, Laura
Milá Otero, Jorge
Mitjana Camañes, Marc
Ribera Lladó, Joana
Robuster Nieto, Marcel
Rocasalbas Castillo, Judith

Rodríguez Batalla, Iván
Romero Vaquero, Manuel Ángel
Royo Sanabria, Sira
Ruiz Martínez, Tomás
Sala Oliveras, Salvador
Serra Recasens, Maria Immaculada
Tamarit Carrillo, Raquel
Torrades Solé, David
Vilardell Ribalta, Jordi

Titulats Enginyeria en Organització Industrial

Pla 03

Bonino Álvarez, Mariana
Fernández Barrabés, Sergio
Fernández Rosa, Alberto Jesús
González Arqueros, Francisco Javier
González Miquel, Meritxell
Juárez Roselló, Francisco

Legemaate, Ines
Palau Casado, Jorge
Pey Vilches, Mònica
Torrents Moyano, Magalí
Travé Murcia, Jorge

Projectes Final de Carrera

A continuació relacionem els Projectes Final de Carrera que han estat presentats durant el present curs acadèmic.

ARQUITECTURA TÈCNICA

Convocatòria Setembre 2005

Títol: Estudio de la propagación del fuego en viviendas
Directora: Lacasta Palacios, Ana
Estudianta: Moraleda García, M^a Carmen

Convocatòria Octubre 2005

Títol: Valoració d'un pla urbanístic i estudi de viabilitat de la possible actuació urbanística en un solar situat a Tàrrega
Director: Vilajosana Béjar, Jorge
Estudianta: Perelló Sanfeliu, Anna

Títol: Estudi de viabilitat d'un complex immobiliari destinat a colònies infantils
Director: Vilajosana Béjar, Jorge
Estudianta: Alcoverro Mesegué, María José

Títol: Estudi viabilitat d'una promoció immobiliària a Sabadell
Director: Vilajosana Béjar, Jorge
Estudiant: Costa Roig, Carlos

Títol: Viabilitat d'un complex d'habitatges propera a la nova estació del tren d'alta velocitat (AVE) a Barcelona (districte Sant Andreu-Sagrera)
Director: Vilajosana Béjar, Jorge
Estudiant: Villagra López, Víctor

Títol: Técnicas constructivas de Guinea Ecuatorial, en el momento actual
Director: Capellà Llovera, Joaquim
Estudiant: Asama Nchama, Vicente Abeso

Títol: Desenvolupament d'un estudi de pintures en funció de les seves bases i característiques
Director: Corral Miquel, Àngel
Estudiant: Masó Ferréres, Óscar

Títol: Desenvolupament d'una pràctica d'obra consistent en una rehabilitació dels espais destinats a: escola laboure, resid. humanas, resid. Nenes, seu social

-
- Director: i arxius
Estudiant: Capellà Llovera, Joaquim
Alonso Pujol, Pol
- Títol: Micropile design and construction guidelines (diseño de micropilotes y pautas de construcción)
Director: Pavón García, Susana
Estudiant: Martínez Conway, William
- Títol: Materiales. Conocimientos básicos (cd-rom) (2004)
Director: Ramírez Casas, Judith
Estudiant: Segura Escalante, Sergio
- Títol: La investigación del fraude en seguros de riesgos diversos
Director: Laborda Cotarelo, Sara M.
Estudiant: Picón Almodóvar, Antonio Miguel
- Títol: La subcontractació dels treballs de prevenció a la construcció
Director: Meca Acosta, Benito
Estudiant: Anzano Bergua, Xavier
- Títol: Influència del factor humà en la producció dels accidents laborals. L'alcohol i d'altres aspectes influents.
Director: Pedragosa Radua, José Luís
Estudianta: Domenge Pérez, Francesca
- Títol: Elaboración de un portal temático específico en seguridad y prevención de riesgos en el sector de la construcción
Directores: Abad Puente, Jesús
Llovera Ciriza, Miguel
Estudiant: Crespo Rueda, Iván
- Títol: PEQR-Pla d'Eficiència en el Consum de Recursos. Auditoria energètica
Directores: Rodríguez Cantalapiedra, Inmaculada
Bosch González, Montserrat
Estudianta: Font Viñals, Anna
- Títol: Estudi de confort de l'escola tècnica professional del Clot (fonaments teòrics, aixecament de plànols, proposta d'intervenció i ampliació informàtica en visual bàsic)
Directores: Peñaranda Ayllon, Angelina
Aguet Sangra, Carlota E.
Estudiants: Pascual Peaguda, Alejandro
Bertrana Garrido, Marc
Ortíz Jiménez, Pedro
- Títol: Desarrollo de estudio de las nuevas tecnologías sobre las bombas de calor mediante la energía geotérmica
Director: Capdevila Gaseni, Enrique
Estudiantes: Prat Rigol, Judit
Uruña Velasco, Carolina
- Títol: Instal·lació solar tèrmica per a ACS i suport de calefacció al CEIP Turo-Net
Director: Hernanz Hernanz, Justo

Estudianta: Jané Franch, Montserrat

Títol: Confecció de catàleg de façanes amb factor de risc a Toulouse (França)

Director: Gibert Armengol, Vicente

Estudianta: Ferrer Pedrazas, Livia

Títol: Catàleg de façanes amb factor de risc a Ciutat Vella i comparació d'actuacions i rehabilitació i enderroc obra nova

Directors: Gaspar Fábregas, Kàtia
Gibert Armengol, Vicente

Estudiants: Franco Varon, Víctor
Núñez Pinart, David

Títol: Desarrollo de una plataforma de análisis de durabilidad de lesiones en fachada. Aplicaciones en Santiago y Valparaiso (Chile)

Directors: Serrat I Piè, Carles
Gibert Armengol, Vicente

Estudiants: Molons Galobardes, Xavier
Liébana Olmo, Juan Pedro

Títol: Desarrollo y análisis del proceso ejecutivo de una obra de 11 viviendas y 14 aparcamientos. St. Quirze del Vallès

Director: Fernández Borrás, José Antonio

Estudiant: Lara López, Francisco Javier

Títol: Levantamiento arquitectónico de la iglesia de Sant Pere dels Arquells

Director: Canosa Reboredo, Santiago

Estudiants: Posino Novell, Xavier
Barrachina Ruiz, Marta

Títol: Levantamiento arquitectónico del edificio del Ateneo Barcelonés

Directors: Canosa Reboredo, Santiago
Loewe Baranguer, Sonia

Estudiantes: Ballano Martínez, Belén
Vélez Elías, Sandra

Títol: Aixecament arquitectònic del xalet Sant Jordi de Vallfogona de Riucorb

Directors: Serra Santasusagna, Joan
Canosa Reboredo, Santiago

Estudianta: Pellicer Casajuana, Elena

Títol: Levantamiento arquitectónico del Museo de Geología

Directors: Berasategui Berasategui, Delfina
Canosa Reboredo, Santiago

Estudiants: Pitarch Roig, Maribel
Gómez Macías, Miguel

Títol: Catalogació i aixecament arquitectònic de façanes de l'illa de l'eixample delimitada pels carrers València, Bruc, Roger de Llúria i Mallorca

Director: Iglesias Prieto, Julio Ángel

Estudianta: Moncadas Nicolau, María

Títol: Catalogació i aixecament arquitectònic de façanes d'una illa de l'eixample

Directors: Iglesias Prieto, Julio Ángel

Piñero Castañé, M.Rosa
Estudianta: Martínez Barrio, Inés

Títol: Catalogació i aixecament arquitectònic de façanes d'una illa de l'eixample
Directors: Iglesias Prieto, Julio Ángel
Xiqués Triquell, Jordi
Estudiant: González Santaolalla, Alberto

Títol: Catalogació i aixecament de façanes de les illes de l'eixample
Directors: Iglesias Prieto, Julio Ángel
Xiqués Triquell, Jordi
Estudiant: Del Amo Sánchez, Javier

Títol: Estudi de viabilitat de sa nova parada d'autobusos de Santa Eularia des Riu
Directors: Roca de Viñals Iturriagaitia, José
Cisneros Sorolla, Fernando
Estudiant: Navarro Noguera, Miguel

Títol: Propuesta de seguimiento y control de obra CEIP Sant Jordi (Milanova i la Geltrú)
Director: Falcones de Sierra, Alejandro
Estudiant: Amador Galera, Francisco Javier

Títol: Rehabilitación y reforma de un edificio a Navarcles
Director: Falcones de Sierra, Alejandro
Estudiantes: Sánchez Pereira, Susana
Moreno Gómez, Francisca

Títol: Desenvolupament d'un projecte tècnic d'un local de menjar ràpid
Directors: Falcones de Sierra, Alejandro
Caballero Mestres, Antonio
Estudiants: López Aguilera, Carlos
Alcalde Morón, José Daniel

Títol: Proposta de rehabilitació de l'Ajuntament de l'Ametlla del Vallès
Director: Paricio Casademunt, Antoni
Estudiant: Gubern López, David

Títol: Projecte de rehabilitació de l'església romànica i la seva rectoria a la població d'Alinyà
Director: Portales Pons, Agustín
Estudiant: Arajol Alet, Albert

Títol: Pràctica d'obra d'un edifici plurifamiliar entre mitgeres de set vivendes, aparcaments i local comercial
Director: Corral Miquel, Àngel
Estudianta: Martínez Martínez, Cristina

Títol: Desarrollo de una práctica de obra de un edificio de oficinas en Sant Cugat del Vallès
Director: Corral Miquel, Àngel
Estudiant: Venturi Amatriain, Cristina

Títol: La industrialització de la construcció d'Ernst Neufert

Directors: Rosell Colomina, Jaume
Graus Rovira, Ramon
Estudiant: Vilà Salvà, Jordi

Títol: Desenvolupament d'un projecte constructiu
Director: Gallofré Porrera, César
Estudiants: Mirón Ramírez, Sergio
Rodríguez Navas, Raúl

Títol: Pràctica d'obra d'un edifici plurifamiliar en testera de 26 vivendes, situada al municipi de Granollers (Barcelona)
Director: Esquinas Dessy, Jesús
Estudiant: Martínez Rodríguez, Álvaro

Títol: Desenvolupament de pràctica d'obra del CEIP La Draga de Banyoles (Girona)
Director: Berasategui Berasategui, Delfina
Estudiant: Bru Ibáñez, Alejandro

Títol: Arxiu d'imatges d'elements i processos constructius
Directores: Berasategui Berasategui, Delfina
Bosch González, Montserrat
Estudiants: Martínez Hernández, Xavier
Esteve Barnada, José Oriol

Convocatòria Febrer 2006

Títol: Desenvolupament dels materials del s. XXI
Directors: Jordana Riba, Fco.de Paula
Ramírez Casas, Judith
Estudiant: Pallàs Hernández, Joan Carles

Títol: Estudi del projecte de rehabilitació i canvi d'ús d'una antiga nau industrial per destinar-hi habitatges al carrer Aparia, 37 de Caldes de Montbuí
Directora: Ramírez Casas, Judith
Estudiant: Bermúdez Balaguer, Marc

Títol: Aixecament arquitectònic i estudi de l'església parroquial de la Nativitat de la Mare de Déu de Gràcia (església vella)
Directors: Canosa Reboledo, Santiago
Loewe Baranguer, Sonia
Estudiant: Caba Vandellós, Óscar

Títol: Proyecto de diseño y ejecución de obra menor de pequeño centro comercial a partir de la creación de fichas estándar para su construcción y posterior proyección
Director: Fernández Losada, Rogelio
Estudiant: Nicolau Colera, Joan

Títol: Casa Sebastià Solé (Can Pahissa). Estudi gràfic i històric
Directors: Meca Acosta, Benito

-
- Estudiant: Gueilburt Talmazan, Luís
Marsè Ribalta, Francesc
- Títol: Els dipòsits d'aigües de Josép Fontserè
Directors: Meca Acosta, Benito
Gueilburt Talmazan, Luís
Estudiant: Forteza Casas, Bruno
- Títol: El modernismo en Melilla: historia y arquitectura
Directors: Meca Acosta, Benito
Gueilburt Talmazan, Luís
Estudiants: Martínez-Hidalgo Cunill, Carolina
Moreno Duarte, Alejandro
Villa López, Isaac
Rico Olmedo, Lorena
- Títol: Desarrollo de un estudio comparativo en edificios y zonas distintas de la isla de Mallorca. Protocolo medioambiental y ahorro energético
Director: Corral Miquel, Àngel
Estudiants: Sanz Escandell, David
Beltrán Hernández, Katiana
- Títol: Remodelació del poliesportiu de Folgueroles amb criteris bioclimàtics
Director: Caballero Mestres, Antonio
Estudiant: Orriols Jansana, Xavier
- Títol: Estudio y análisis del proyecto y control del proceso de ejecución de un edificio plurifamiliar de 8 viviendas situado en Badalona
Director: Caballero Mestres, Antonio
Estudiant: Pérez Blanco, Fabián
- Títol: Desarrollo de un proyecto constructivo de un parque industrial y de negocios situado en la Avenida del Mar, Camí Ral en Gavà
Director: Hernando Taló, Eduardo
Estudiants: Pérez Prieto, Alberto
Serrano Portales, Eva
- Títol: Propuesta de rehabilitación, ampliación y cambio de uso de la Masia Can Ros "San Hilari" de Cardedeu
Director: Borbón Sanllorente, Manuel
Estudianta: Fernández Peláez, Ginésa María
- Títol: Desenvolupament de la rehabilitació esplai Sant Pau
Director: Borbón Sanllorente, Manuel
Estudianta: Roures Folch, Mercè
- Títol: Desenvolupament de reforma i ampliació d'un centre esportiu a Sant Boi de Llobregat
Directors: Ruiz Mérida, Francisco
Aulesa Caro, Vanesa
Estudianta: Mumany García, Laura
- Títol: Desarrollo de un proyecto de rehabilitación de un edificio unifamiliar entre medianeras en Zaidín (Huesca)
-

-
- Director: Agustiño Otero, Manuel
Estudianta: Mayorga Ibarz, Laura
- Títol: Residus en la construcció: una visió transversal
Director: Bosch González, Montserrat
Estudiant: Rodríguez García, Miguel Ángel
- Títol: Desenvolupament del diagnosi i proposta d'actuació de l'església de Santa Anna d'Alcover
Director: Rosell Amigó, Joan Ramon
Estudiants: Civit Gomis, José María
Mañé Sentís, Eduard
- Títol: Proposta d'execució d'un edifici plurifamiliar de 23 habitatges i 2 plantes soterrani sense ús específic situat a Manlleu
Director: Bosch Prat, Mireia
Estudiant: Codina Franch, Marçal
- Títol: Desarrollo de la práctica en obra para el control-ejecución y coste-tiempo en edificación plurifamiliar aislada
Director: Gómez Soberón, José Manuel
Estudiant: Jaimez Auguets, Enrique
- Títol: Projecte tècnic de rehabilitació i canvi d'activitat de l'antic hospital de tuberculosos
Director: Vivancos Azor, José Miguel
Estudianta: Soro Sanahuja, Mireia
- Títol: Diagnosi, rehabilitació i ampliació de Cal Vicari (barri Mas Comtal, Avinyonet del Penedès)
Director: Gallofré Porrera, César
Estudiant: Campos Piñol, Iván
- Títol: Rehabilitació de la masia de Ca l'Antonia de Sant Martí Sarroca i transformació en casa rural
Director: Gallofré Porrera, César
Estudiant: de la Cruz Marcè, Oriol
- Títol: Seguimiento de obra en Mallorca de un edificio en la calle Sant Vicenç de Paul, 22
Director: Gallofré Porrera, César
Estudianta: Pérez Clavijo, Alicia
- Títol: Reestructuració d'una empresa de materials de la construcció incloent l'edificació d'una nau industrial a Santa Eulàlia des Riu (Eivissa)
Director: Gallofré Porrera, César
Estudiants: Parrot Herrerías, Victor Manuel
Díez Hernández, José María
- Títol: Projecte de rehabilitació d'un edifici decimonònic al centre històric de Màlaga
Director: Llopart Egea, Amadeo
Estudianta: González Martínez, Patricia
-

-
- Títol: Promoció immobiliària de Cambrils: viabilitat, planificació i gestió
Director: Vilajosana Béjar, Jorge
Estudiants: Gil Perelló, Marc
García Fisa, Miquel
- Títol: Estudio de viabilidad de un solar de Barcelona (Rda. Gral. Mitre 118-120)
Director: Vilajosana Béjar, Jorge
Estudiant: Piriz Flores, Àlex
- Títol: Estudi de viabilitat d'una promoció situada al carrer Consell de Cent, 544 de Barcelona
Director: Vilajosana Béjar, Jorge
Estudiant: Monge Morales, Javier
- Títol: Estudi de viabilitat amb modificació del pla especial del barri de la Ribera de Castelldefels (Barcelona)
Director: Vilajosana Béjar, Jorge
Estudiant: Rodríguez Sans, José María
- Títol: Técnicas de retirada de amianto en edificios que lo contengan
Director: Armengou Marsans, Lluís María
Estudianta: Alba Ezequiel, Estela
- Títol: Ricos cronològics dels accidents laborals de trànsit
Director: Pedragosa Rádua, José Luis
Estudiant: Barea Sánchez, Óscar
- Títol: La cobertura del consorcio de compensación de seguros en un incendio forestal. Implicación de una nave industrial
Director: Muñoz López, Manuel
Estudiant: Ventura Linuesa, Rubén
- Títol: Diseño, análisis y validación de un cuestionario sobre el clima de seguridad y salud de la construcción en Barcelona
Director: Terres de Ercilla, Fernando
Estudiantes: Martínez Sobrino, María Cruz
Marín García, Ruth
- Títol: Estudio de los aspectos de seguridad y salud laboral según tipología de estructuras en la edificación
Director: Abad Puente, Jesús
Estudianta: Palacios Pérez, Gregoria
- Títol: Implicacions derivades de la integració dels sistemes de gestió de qualitat, medi ambient i prevenció de riscos laborals
Director: Abad Puente, Jesús
Estudiant: Bonaventura Sans, Albert
- Títol: Aixecament arquitectònic i estudi físico-constructiu de la casa Alayó (Vilafranca del Penedès)
Director: Canosa Reboredo, Santiago
Estudiant: Rilo Lorente, David
- Títol: Aixecament arquitectònic d'un molí hidràulic en el municipi d'Arbúcies
-

-
- Director: Canosa Reboredo, Santiago
Estudiant: Salichs Bàguena, Guillem
- Títol: Aixecament arquitectònic de l'església prerromànica de Sant Esteve d'Olius
Director: Canosa Reboredo, Santiago
Estudiants: Tarrés Pujol, Montserrat
Guardia Torrent, Jordi
- Títol: Levantamiento arquitectónico de la ermita de Can Pedrerol de Baix a Castellbisbal y la iglesia del municipio
Director: Canosa Reboredo, Santiago
Estudiants: Guerrero Sánchez, Oliver
Martín Nogué, Joina
Sojo Vega, Alejandro
- Títol: Levantamiento arquitectónico de la iglesia de Sant Pere de Puel·les
Director: Canosa Reboredo, Santiago
Estudiants: Campos Fernández, José Luis
Rufas Rodríguez, Francisco Manuel
- Títol: Projecte executiu per a la construcció de 10 habitatges unifamiliars en filera en tres fases
Director: Ferré Font, Jaume
Estudiantes: Cabrero Grau, Begoña
Viladegut Casals, Jordina
- Títol: Projecte executiu de rehabilitació d'una masia situada a l'Escala (Arenys d'Empordà)
Director: Ferré Font, Jaume
Estudianta: Jiménez Godino, Ana María
- Títol: Proposta d'un hort urbà entre els carrers Josép Sunyol i Garriga i Camí de la Torre Melina
Director: Cisneros Sorolla, Fernando
Estudianta: García Salio, Cristina
- Títol: Rehabilitació, reforma interior i ampliació d'una casa antiga en habitatge plurifamiliar (Sant Hilari de Sacalm)
Director: Cisneros Sorolla, Fernando
Estudiants: Montoya Cinca, Carlos
de Castellar Sansó, Elisabet
- Títol: Análisis de intervención en una vivienda unifamiliar en la Costa Brava para su transformación en pequeño hotel o chateau relais
Directors: Roca de Viñals Iturriagoitia, José
Cisneros Sorolla, Fernando
Estudianta: Domínguez López, Silvia de la Cruz
- Títol: Cambio de uso de la masia Can Carol a albergue juvenil
Director: Fernández Losada, Rogelio
Estudiantes: Périz Marín, Pilar
Soler Cano, Arianna
- Títol: Remodelació del mercat del Guinardó
-

-
- Director: Fernández Losada, Rogelio
Estudiants: Oliveras Martí, Lluís
Farré Judas, Valdric
- Títol: Remodelació d'antic edifici plurifamiliar cap a una tipologia experimental de vivendes i locals de caràcter social amb espais d'usos compartits
Directors: Sarró García, Pedro
Mon Taillant, Pedro
Estudianta: Matamoros Ferrer, Estefanía
- Títol: Seguiment d'obra: nova construcció d'edifici socio sanitari a Viladecans
Director: Bachs Folch, Jacinto
Estudiant: Alemany Gambau, David
- Títol: Recuperació i adaptació del centre artesà del Prat de Llobregat
Director: Marañón González, Rafael Carlos
Estudiant: Frias Martín, Javier
- Títol: Pràctica d'obra. Edifici plurifamiliar entre mitgeres a Masnou
Director: Esquinas Dessy, Jesús
Estudiant: Segués Viejo, Vicente
- Títol: Catalogació i aixecament arquitectònic de façanes d'una illa de l'Eixample
Director: Iglesias Prieto, Julio Ángel
Estudianta: Acero Cobo, Noelia
- Títol: Catalogació i aixecament arquitectònic de façanes d'unes illes de l'Eixample
Directors: Iglesias Prieto, Julio Ángel
Canosa Reboledo, Santiago
Estudiantes: Mercader Macià, Mireia
Juvé Lira, Anna
- Títol: Catalogació i aixecament arquitectònic de façanes
Directors: Iglesias Prieto, Julio Ángel
Menéndez Rodríguez, Guillermo
Estudianta: Chaparro López, Ingrid
- Títol: Catalogació i aixecament arquitectònic de façanes de dues illes de l'Eixample (entre Aragó i Diputació i entre Girona i Bailén)
Directors: Iglesias Prieto, Julio Ángel
Lladó Cuffí, Celia Margarita
Estudiants: Rodríguez Ordóñez, Daniel
Carol de Blas, Ot
- Títol: Catalogació i aixecament arquitectònic de façanes d'una illa de l'Eixample
Directors: Iglesias Prieto, Julio Ángel
Xiqués Triquell, Jordi
Estudianta: Martí Torres, Noemí
- Títol: Arquitectura i construcció als edificis de l'escola industrial de Barcelona (1869-1931)
Directors: Graus Rovira, Ramon
Rosell Colomina, Jaume
Estudiants: Muñoz Sanz, Ramon
-

-
- Guerrero Candil, Raúl
- Títol: Rehabilitació sostenible
Directors: Rosell Colomina, Jaume
Graus Rovira, Ramon
Estudiant: Gutiérrez Ylla, Emili
- Títol: Estudi mitjançant simulació de la propagació de fums i foc en edificis
Directors: Lacasta Palacio, Ana María
Jordana Riba, Fco.de Paula
Estudiants: Simón Vázquez, Silvestre
Polo Parra, Ricard
- Títol: Catalogación y análisis de la durabilidad y riesgo de las lesiones en fachadas de Hospitalet de Llobregat
Directors: Serrat I Piè, Carles
Gibert Armengol, Vicente
Estudiants: Barriuso Sprangers, Núria
Estupiña Gaudioso, Miquel
- Títol: Desenvolupament de projecte tècnic de rehabilitació d'un edifici: "Cal David"
Director: Caballero Mestres, Antonio
Estudianta: Casteràs Aylón, Gemma
- Títol: Desenvolupament d'una pràctica d'obra a Castellar del Vallès
Director: Caballero Mestres, Antonio
Estudiant: Martínez Quiles, Javier
- Títol: Desarrollo de proyecto ejecutivo de un edificio de 33 viviendas, locales y aparcamientos en la población de Malgrat de Mar
Director: Caballero Mestres, Antonio
Estudiants: Carballo Sanz, Guillermo
García Timoneda, Héctor
- Títol: Reforma i rehabilitació d'un habitatge entre mitgeres
Director: Caballero Mestres, Antonio
Estudiant: Vicente Escarabajal, Xavier
- Títol: Projecte de reforma i ampliació del parc de la Marquesa de l'Hospitalet de Llobregat
Director: Ruiz Gandullo, Javier
Estudiant: Ortíz Molina, Antonio
- Títol: Pràctica d'obra: desenvolupament de 3 projectes: unifamiliar aïllat a Sant Just i d'edificis plurifamiliars a Calafell i Arboç
Director: Montón Lecumberri, Joaquín
Estudiant: Pérez Jiménez, Guillermo
- Títol: Proposta de rehabilitació del Mas de Nlles al terme municipal de Renau-Tarragona
Directors: Montón Lecumberri, Joaquín
Ramírez Casas, Judith
Estudianta: Mañé Pablo, Gemma
-

-
- Títol: Pràctica d'execució d'obra i de seguretat en el treball, en cinc cases adossades a Alcarràs (Lleida)
Director: Portales Pons, Agustín
Estudiant: Gazquez Ibarra, Jordi
- Títol: Desenvolupament d'una pràctica d'obra d'un edifici plurifamiliar d'habitatges, amb dues plantes soterrani per apartament i pb + 2
Directora: Berasategui Berasategui, Delfina
Estudiant: Parada Medina, Miguel Ángel
- Títol: Desenvolupament d'un treball de seguiment del procés executiu des d'una constructora
Directora: Berasategui Berasategui, Delfina
Estudiant: del Río López de Alda, David

Convocatòria Abril 2006

- Títol: El pla i el Mercat de la Boqueria: història i arquitectura
Directors: Meca Acosta, Benito
Marañón González, Rafael Carlos
Estudiants: Sariols Navazo, Santiago
Martín Enrique, Raúl
- Títol: Catalogació i aixecament de façanes d'una illa de l'Eixample
Director: Iglesias Prieto, Julio Ángel
Estudiant: Segovia Heredia, Laura
- Títol: Catalogació i aixecament arquitectònic de façanes d'una illa de l'Eixample
Directors: Iglesias Prieto, Julio Ángel
Xiqués Triquell, Jordi
Estudiant: Beltrán Trell, Eduard
- Títol: Rehabilitación y cambio de uso o centro de gestión de zonas verdes, del edificio modernista Quinta de San Rafael
Director: Cisneros Sorolla, Fernando
Estudiant: Sánchez López, Núria
- Títol: Catalogació i aixecament d'edificis singulars del terme municipal de Marganell
Director: Bachs Folch, Jacinto
Estudiant: Bernat Capell, Mónica
Fontas Vidal, Cristina
- Títol: Projecte d'urbanització de l'accés nord-est de la torre de Claramunt
Director: VilàDalmau, Benito
Estudiant: Bartrolí Teixidó, Anna
- Títol: Estudio de viabilidad de una promoción inmobiliaria en Sant Cugat del Vallès
Director: Vilajosana Béjar, Jorge

-
- Estudiant: Cárdenas Sánchez, Ruth
- Títol: Comparación y evolución del mercado inmobiliario desde la óptica 2005
Director: Vilajosana Béjar, Jorge
Estudiant: Ramírez Segura, Carlos
- Títol: Estudio de viabilitat de un solar situado en Gran Vía de Premià de Mar
Director: Vilajosana Crusell, Jordi
Estudiant: Ruiz Silva, Noelia
- Títol: Estudio de mercado inmobiliario del Somontano y la Ribagorza (Huesca)
Director: Ochoa Fernández, Demetrio
Estudiant: Galvez Hernández, Alba
- Títol: Adaptació de la masia Can Xiol en una escola taller
Directors: Baringo Sabater, Pedro
Andrés Baroja , Begoña
Estudiants: Corp Posadas, Jaime
Pesquer Palacio, Marta
- Títol: Seguiment del procés d'execució de l'obra de rehabilitació integral de l'INSS amb conservació de la façana catalogada a la Rambla Nova, 84 de Tarragona
Directors: Andrés Baroja , Begoña
Baringo Sabater, Pedro
Estudianta: Cardiel Rull, Cecilia
- Títol: Propuesta metodológica de sectorización de un edificio por zonas de riesgo durante su explotación
Director: Abad Puente, Jesús
Estudiant: García Millán, Juan Manuel
Vázquez Gil, Moisés
- Títol: Enderrocs i voladures controlades. Seguiment de la implantació del pla de seguretat en l'enderroc de la fàbrica de ciment "La Catalana" de Vallirana
Director: Abad Puente, Jesús
Estudianta: Tabueña Roige, Cintia
- Títol: Estudi de camp sobre necessitats formatives al sector de la construcció
Directors: Abad Puente, Jesús
Dalmau Pons, Inés
Estudiant: Rodríguez Raventós, Carles
- Títol: Estratègia de transformació d'un edifici per l'explotació de lloguers al centre urbà de Barcelona
Director: Gibert Armengol, Vicente
Estudianta: Abad Martínez, Amanda
- Títol: Sostenibilitat del barri de Santa Eulàlia (zona oest) (evolució del risc i l'impacte econòmic)
Directors: Gaspar Fàbregas, Kàtia
Gibert Armengol, Vicente
Estudiants: Rabal Valero, Xavier
-

Nieto Parra, Francisco

Títol: Desenvolupament del projecte de desenvolupament de criteris de viabilitat per al manteniment de les instal·lacions en edificis de vivendes

Directors: Gibert Armengol, Vicente
Azpiazu Monteys, Javier

Estudianta: Álvarez Gago, Mónica

Títol: Desenvolupament del comportament al foc de les façanes de edificis en altura de Barcelona i àrea metropolitana

Directora: Bosch González, Montserrat

Estudiants: Hernández Díaz, Marta
Soler Ruda, Anna

Títol: Desenvolupament de eines de gestió de la qualitat en projecte de estructures i cimentació de l'obra de la nova clínica Quirón

Director: Jordana Riba, Fco.de Paula

Estudiant: Heredia Moreno, Rafael

Títol: Estudi i anàlisi constructiu dels processos d'execució convencionals i alternatius (prefabricat o "in situ")

Director: Paricio Casademunt, Antoni

Estudiants: Sanz Muñoz, Angel
Crespo Jiménez, Raúl

Títol: Desenvolupament d'un projecte de l'estructura de dos blocs de vivendes plurifamiliars aïllats amb soterrani comú

Director: Marzo Lafuente, Rafael

Estudianta: Font Parramon, Núria

Títol: Pràctica d'obra d'un edifici plurifamiliar

Director: Borbón Sanllorente, Manuel

Estudiant: Bosch Comas, Jordi

Títol: Projecte de rehabilitació i canvi d'ús a centre de dia per a gent gran

Director: Borbón Sanllorente, Manuel

Estudiant: Cortés Luceño, Montserrat

Títol: Desenvolupament d'un projecte de rehabilitació i canvi d'ús per a casa rural de la masia Can Vives en Torrentbo (Arenys de Munt)

Director: Borbón Sanllorente, Manuel

Estudiant: Álvarez Ballester, Eduard
Rodríguez Velasco, Carlos

Títol: Desenvolupament d'un projecte executiu d'una obra d'un edifici de vivendes, locals i aparcaments soterranis, aïllat al carrer Benavent, 44-50 / Trav. de les Corts, 96-98

Directora: Bosch Prat, Mireia

Estudiant: Asturiano Sánchez, Alejandro

Títol: Desenvolupament de l'execució material de dues gasolineres en l'autopista A-7 Pk -143,8

Directora: Bosch Prat, Mireia

Estudiant: García Rodríguez, Daniel

-
- Títol: Estudi y análisis del proyecto y elaboración de planos de taller, despiece y proyecto de realización para la construcción de un centro penitenciario situado en la carretera de Can Brians, Sant Esteve de Sesrovires (Barcelona)
- Director: Caballero Mestres, Antonio
Estudiant: Duran García, Víctor Manuel
- Títol: Desenvolupament de la pràctica d'obra consistent en el desenvolupament del projecte d'execució de dos habitatges unifamiliars entre mitgeres
- Director: Capellà Llovera, Joaquim
Estudiant: Giné Juanpere, José María
- Títol: Desenvolupament d'un projecte executiu d'un habitatge unifamiliar aïllat al municipi de Corbera de Llobregat (Barcelona)
- Directora: Clavera Ibáñez, Marta
Estudiant: Casanova Ferran, Xavier

Convocatòria Juliol 2006

- Títol: Guia de la gestión documental de la PRL; ma en sector de la construcción
- Director: Abad Puente, Jesús
Estudiant: Riera Felip, Joan
- Títol: Estudio comparativo de la percepción del riesgo del técnico y del trabajador
- Directors: Abad Puente, Jesús
Dalmau Pons, Inés
- Estudiants: Navarro Ruiz, Juan Antonio
Muñoz Moreno, Carlos
- Títol: Estudi de viabilitat per a la construcció d'un edifici plurifamiliar C/ 22 de Puigcerdà (Girona)
- Director: Gallofré Porrera, César
Estudiant: Sánchez Moreno, José Luis
- Títol: Planificació, organització i seguiment d'obra
- Director: Poudevida, José María
Estudiant: Moreno Roncales, Xavier
- Títol: Fitxes de seguretat d'equips de treball en alçada
- Directora: Loewe Baranguer, Sonia
Estudiant: Valdellou Sesé, Abel
- Títol: Materials del s. XXI
- Directors: Jordana Riba, Fco.de Paula
Ramírez Casas, Judith
- Estudianta: Noguera Escudero, Eva
- Títol: Desenvolupament d'una proposta de reforma d'una vivenda unifamiliar

	entre mitgeres
Director:	Batlle Beltrán, Marta
Estudianta:	Llufriu Vidal, Verónica
Títol:	Desenvolupament d'un projecte d'adequació de edifici existent Can Cabanyes de Badalona a un centre de recuperació - balneari
Directora:	Batlle Beltrán, Marta
Estudiantes:	Pertegàs Ayza, Emma Martínez Fernández, Cristina
Títol:	Desarrollo de un proyecto de rehabilitación y cambio de uso de Masia Can Virgili sita en Virgili, casa 3, Riera del Gaià (Tarragona)
Director:	Massagué Mir, Sebastià
Estudiants:	Domínguez Trobo, María Cecilia Cassar Santos, Luis
Títol:	Els forjats ceràmics i el foc. Com actuar després d'un incendi
Director:	Massagué Mir, Sebastià
Estudiant:	López Fernández, María Isabel
Títol:	Desarrollo del proceso constructivo de la cimentación y estructura de un edificio de 31 viviendas en el Raval a ejecutar bajo el nivel freático
Director:	Montón Lecumberri, Joaquín
Estudiant:	López Ale, David
Títol:	Anàlisi de la degradació de la fusta
Directors:	Gibert Armengol, Vicente Montón Lecumberri, Joaquín
Estudiant:	Rodríguez Pedrós, David
Títol:	Desenvolupament del projecte executiu d'un edifici plurifamiliar de 11 pisos i 11 places d'aparcament
Director:	Caballero Mestres, Antonio
Estudiant:	Manent Espelt, Jordi
Títol:	Construcción de 39 viviendas para la tercera edad y diferentes equipamientos, calle Concilio de Trento números 15-25 (Barcelona)
Directors:	Caballero Mestres, Antonio Fernández García-Escudero, Luis
Estudiant:	Vera Lorenzo, Héctor
Títol:	Reforma i rehabilitació per canvi d'ús de la casa de cultura de Pollença (Mallorca)
Directors:	Caballero Mestres, Antonio Canaves Llobeta, Antoni
Estudiant:	Canaves Caimari, Miguel Ángel
Títol:	Proposta de projecte de rehabilitació i canvi d'ús de l'antiga torre de control de l'aeroport de Sabadell
Directora:	Bosch Prat, Mireia
Estudiants:	Berengueras Jiménez, Jessica Querol Miquel, Samuel
Títol:	Desenvolupament d'una pràctica i seguiment de l'execució del CEIP de

Director:	dues línies "Els Tres Pins"
Estudiant:	Pascual Mo, Jordi Bermudo Milla, Carlos
Títol:	Diagnosi i proposta d'intervenció nau 1 colònia tèxtil de Can Bros a Martorell
Director:	Rosell Amigó, Juan Ramon
Estudiants:	Robles Asín, Ramon Vallez Ramírez, Soraya
Títol:	Desenvolupament d'un projecte constructiu per a canvi d'ús d'un habitatges amb elements atalogats per a hostal
Directors:	Berasategui Berasategui, Delfina Serra Martín, Isabel
Estudiant:	Prera Paya, David
Títol:	Desarrollo de una práctica de obra situada en la calle Cura Padre Ferrér, Dalias (Almería)
Director:	Borbon Sanllorente, Manuel
Estudiant:	Sarmiento Pintos, Mariano
Títol:	Desarrollo del proyecto de reconversión de una vivienda unifamiliar adosada en una vivienda domótica adaptada a una persona de movilidad reducida
Director/A:	Capdevila Gaseni, Enrique
Estudiant:	Gómez Gómez, Francisco
Títol:	Desarrollo de un proyecto ejecutivo para las instalaciones de un complejo de cines
Director:	Capdevila Gaseni, Enrique
Estudiants:	Romero Martínez, Jorge Martínez Vinuesa, Jara
Títol:	Implantació de sistema de gestió medioambiental segons ISO 14001:2004 en un despatx d'arquitectura
Directors:	Jordana Riba, Fco.de Paula Gaspar Fàbregas, Kàtia Casado Martínez, Immaculada
Estudiant:	Sobrino Viguin, David
Títol:	Sostenibilitat del barri de Santa Eulàlia (zona est) (evolució del risc i l'impacte econòmic)
Directors:	Gaspar Fàbregas, Kàtia Gibert Armengol, Vicente
Estudiants:	Quirós Gras, Josép García García, Javier
Títol:	Desenvolupament sosvitec "vivenda tècnica sostenible"
Directora:	Bosch González, Montserrat
Estudiant:	Muñoz Caveró, Iván Ramos López, Jonathan
Títol:	Propuesta de rehabilitación de una masia catalana (sin cambio de uso) y adecuación del entorno. Situada en La Roca del Vallès

-
- Directors: Ramírez Casas, Judith
Montón Lecumberri, Joaquín
- Estudiant: Nieto Fernández, Jairo
- Títol: Estudi de viabilitat de dues promocions immobiliàries situades a Manacor
Director: Vilajosana Béjar, Jorge
Estudiant: Oliver Vila, Raúl
- Títol: Estudi de viabilitat immobiliària d'un solar al municipi de Badalona, Av. President Companys, 196
Director/A: Vilajosana Béjar, Jorge
Estudiant: Castellote Sarabia, Ricard
- Títol: Estudio de viabilidad de promoción de un edificio C/ Cartagena, 242 Barcelona
Director: Vilajosana Béjar, Jorge
Estudiant: Baños Martín, Raúl
- Títol: Viabilitat d'un edifici singular a Diagonal Mar a Barcelona
Director: Vilajosana Béjar, Jorge
Estudiants: Galan Barjollo, Jesús
Muñoz Bertrán, David
- Títol: Estudi de viabilitat econòmica d'una promoció d'habitatges a Badalona
Director: Vilajosana Béjar, Jorge
Estudiant: Garbajosa González, Joan Carles
- Títol: Desarrollo de las pautas a seguir para la gestión mediambiental de residuos contaminantes de suelos
Directora: Aulesa Caro, Vanesa
Estudianta: Pérez López, Cristina
- Títol: Projecte de reforma de la miranda i canvi d'ús a restaurant
Director/A: Gallofré Porrera, César
Estudiant: Soler Molist, Albert
- Títol: Valoración, según eco 805/2003, de diferentes tipologías de bienes
Director: Ochoa Fernández, Demetrio
Estudiant: Soler Honrubia, Álvaro
- Títol: Reconversió de zona industrial a Cerdanyola del Vallès
Director: Vilajosana Crusell, Jordi
Estudiant: García Domínguez, Laura
- Títol: Pla d'adaptació de la població de Breda per a la gent gran de 65 anys
Director: Vilajosana Crusell, Jordi
Estudiant: Salvaña Montplet, Cèlia
- Títol: Estudi de viabilitat i projecte bàsic d'un complex residencial al pirineu aragonés en el poble de Saravillo
Director: Vilajosana Crusell, Jordi
Estudiantes: Seuma Miret, Ingrid
Rios Barenys, Mercè
-

- Títol:** Seguiment del procés constructiu del complex poliesportiu municipal Pau Gasol de Sant Boi de Llobregat
- Directors:** Andrés Baroja , Begoña Baringo Sabater, Pedro
- Estudiant:** Ortíz López, Antonio
- Títol:** Levantamiento arquitectónico de la iglesia parroquial de Sant Pau de Narbona
- Director:** Canosa Reboredo, Santiago
- Estudiants:** Aranda Parra, Gregorio
González Clemente, Iván
- Títol:** Levantamiento arquitectónico de la iglesia de Sant Pere de Puel-les nave central, nave derecha y fachada principal
- Director:** Canosa Reboredo, Santiago
- Estudiantes:** Rubio Herranz, Cristina
Giner Miguélez, Anna
- Títol:** Levantamiento arquitectónico y estudio físico-constructivo de la masia Can Sent-Roma
- Director:** Canosa Reboredo, Santiago
- Estudiants:** Gallardo López, Angel Manuel
de la Cruz Caro, Javier
- Títol:** Aixecament arquitectònic de la masia Cal Jaume
- Directors:** Canosa Reboredo, Santiago
Rossello Nicolau, M.Isabel
- Estudiantes:** Font Vila, Montserrat
Brugues Haro, Roser
- Títol:** Aixecament arquitectònic de la masia "El Serrall"
- Directors:** Berasategui Berasategui, Delfina
Canosa Reboredo, Santiago
- Estudiantes:** Olivella Rovirosa, Mariona
Marti Salvador, M Mercè
- Títol:** Seguimiento de obra de 31 viviendas de protección oficial en edificio aislado
- Director:** Bachs Folch, Jacinto
- Estudianta:** Fernández Pérez, Andrea
- Títol:** El mercat de Sant Andreu i el seu entorn, història i arquitectura
- Director:** Meca Acosta, Benito
- Estudiant:** Barrabeig Arco, Óscar
- Títol:** Aixecament arquitectònic d'una fàbrica (Sallent, Bages)
- Directors:** Berasategui Berasategui, Delfina
Serra Santasusagna, Joan
- Estudiantes:** Mitjavila García, Nuria
Pujol Gonfaus, Elisabet
- Títol:** Adequació i canvi d'ús d'un edifici industrial
- Director/A:** Marañón González, Rafael Carlos
- Estudiant:** Lobato Gallego, Sergi

Calveras Sorribas, Carles

Títol: Catalogació i aixecament arquitectònic de façanes d'una illa de l'Eixample

Director: Iglesias Prieto, Julio Ángel

Estudiant: Sánchez Suñé, Xavier

Títol: Catalogació i aixecament arquitectònic de façanes d'un carrer de l'Arboç (Baix Penedès)

Director: Iglesias Prieto, Julio Ángel

Estudianta: Vives Segú, Natalia

Títol: Catalogació i aixecament arquitectònic de façanes d'una illa de l'Eixample

Directors: Iglesias Prieto, Julio Ángel

Xiqués Triquell, Jordi

Estudianta: López Romero, Esther

Títol: Catalogació i aixecament arquitectònic de façanes de dues illes de l'Eixample

Directors: Iglesias Prieto, Julio Ángel

Xiqués Triquell, Jordi

Estudiants: Elias García, Samuel

Bello Ruiz, Angela

Títol: Recuperació i integració en el seu entorn d'una masia i els seus espais annexos i conversió del seu ús en escola de música

Director: Cisneros Sorolla, Fernando

Estudianta: Laporta Fatjo, Mercè

Títol: Reforç estructural, canvi d'ús i la seguretat en fase de projecte del Mas Esplugues.

Director: Cisneros Sorolla, Fernando

Estudiant: Valldeoriola Domínguez, Rubén

Títol: Estudi històric i aixecament arquitectònic de l'església de Sant Julià del Llor (Lleida)

Director: Cisneros Sorolla, Fernando

Estudiants: Fernández Blancafort, María

Carrero Grau, Paloma

Títol: Rehabilitació i canvi d'ús de la fàbrica C.A.C.I. de Badalona a vivendes municipals

Director: Cisneros Sorolla, Fernando

Estudiants: Casasús Martínez, Robert

Suárez Montiel, Javier

Títol: Rehabilitació i reforma de la masia Mas de Molinos

Director/A: Puig Rota, Ramon

Estudiants: Morlans Fernández, Carlos

Altaba Náger, José Joaquín

Títol: Adaptación de casa de payés a residencia-casa de payés

Director: Mon Taillant, Pedro

-
- Estudiant: Antón Álvarez, Mercè
- Títol: Seguiment d'execució de l'obra ubicada al carrer Ramon Llull, 46-48
Terrassa
- Director: Fernández Losada, Rogelio
Estudiant: Solà Pérez, Maica
- Títol: Rehabilitació i canvi d'ús de la masia Can Cabot. Implantació d'una
piscina calentada amb energia solar tèrmica
- Director: Fernández Losada, Rogelio
Estudiants: Yamuza Palma, Mariano
Tornes Graupera, Marc
- Títol: Desarrollo de la estructura de un CEIP mediante sistemas de
prefabricación
- Director: Fernández Losada, Rogelio
Estudiants: Luna Milián, Raúl
Morales González, Christian
- Títol: Desarrollo de una práctica de empresa y obra con respecto al proyecto
de la estación Can Peixauet de Sta. Coloma de Gramanet
- Director: Corral Miquel, Àngel
Estudiant: García García, Yolanda
- Títol: Desarrollo de la rehabilitación de una casa rural en una casa de turismo
rural situada en la localidad de Campins
- Director: Corral Miquel, Àngel
Estudiant: Climent Llorens, Manoli
- Títol: Desenvolupament de la rehabilitació de l'edifici situat al carrer Ciutat, 3
(Barcelona)
- Director: Corral Miquel, Àngel
Estudiant: Llagostera Casanovas, María
Lalaguna Saura, Ana
- Títol: Desarrollo de una práctica de obra de un edificio plurifamiliar en Cornellà
de Llobregat, Av. Can Corts, 50-54
- Director: Corral Miquel, Àngel
Estudiant: Sánchez Díez, Raquel
- Títol: Desenvolupament d'una pràctica d'obra d'un edifici plurifamiliar de 4
plantes i 14 vivendes situat a Molins de Rei
- Director: Corral Miquel, Àngel
Estudiant: Cintas Vilaró, Meritxell
- Títol: Proposta d'intervenció de la parròquia Sant Jaume
- Director: Agustíño Otero, Manuel
Estudiantes: Plana Borrás, Gloria
Serra Arauzo, Gisela
-

Convocatòria Setembre 2006

Títol: El coordinador de seguridad y salud en fase de ejecución de obra
Director: Llovera Saez, Francisco Javier
Estudiant: Caldentey Vidal, José M^a

Títol: Estudi de viabilitat i reconversió d'un terreny industrial per habitatges d'ús social destinats a joves i a gent gran
Director: Vilajosana Crusell, Jordi
Estudianta: Casellas Rubiol, Marta

Títol: Planificació i control d'execució del control de qualitat a l'obra de consolidació de fonaments i rehabilitació dels edificis afectats al barri Carmel
Directors: Jordana Riba, Fco.de Paula
Gaspar Fabregas, Katia
Estudiant: Sebastian Aznar, Borja

Títol: Desenvolupament d'un projecte constructiu d'un edifici d'habitatges al carrer de la Llacuna, 35 d'Igualada.
Directora: Berasategui Berasategui, Delfina
Estudiant: Hernández Rodríguez, Sergi

Títol: Ampliació, reforma i canvi d'ús d'un edifici aïllat
Director/A: Fernández Losada, Rogelio
Estudiant: Cemeli Duran, Xavier

ENGINYERIA TÈCNICA TOPOGRÀFICA

Convocatòria Octubre 2005

- Títol: Implementación de algoritmos para gestión de datos en entorno geomeida profesional 5.2
Director: González López, Sergio
Estudiant: Delgado Vegas, David
- Títol: Estudio de los impactos medioambientales de la instalación hotelera de Can Rafel
Directors: Lacasta Palacio, Ana María
Corral Manuel de Villena, Ignacio
Estudianta: Rocasalbas Castillo, Judith
- Títol: Estudi topogràfic per la canalització d'aigua potable a les comunitats de Titiri i Dumycorral
Director: Tre García, Francisco Javier
Estudiants: Margalef Escala, Joan
Rodríguez Batalla, Iván
- Títol: Sistema d'informació turística de Benassal
Directores: Sanz Conde, Mercedes
Núñez Andrés, M. Amparo
Estudianta: García Fabregat, María
- Títol: La topografía i la cooperació internacional: impactes de la transferència tecnològica
Directora: Núñez Andrés, M. Amparo
Estudiant: Costa Vega, David
- Títol: Aixecament 3D del xaflà del Palau de la Música Catalana, a escala 1/50
Director: Buill Pozuelo, Felipe
Estudianta: Royo Sanabria, Sira
- Títol: Aixecament tridimensional de l'església de Sant Pere de Graudescales
Director: Buill Pozuelo, Felipe
Estudiants: López Martínez, Rubén
Vilardell Ribalta, Jordi
- Títol: Aixecament fotogramètric terrestre del carrer de Can Caló
Directors: Buill Pozuelo, Felipe
González, Ricard
Estudiant: Camprubí Santos, Xavier
- Títol: Análisis comparativo láser scanner y fotogrametría digital. La dona i l'ocell
Director: Buill Pozuelo, Felipe
Estudiant: Llorens Pujol, Oriol

Títol: Estudi i projecte de millora del camí GR-7 entre els T.M. de St. Pere Sallavinera i Prats de Rei
Directora: Tapia Gómez, Ana María
Estudiant: Torrades Solé, David

Títol: Monitorización de deformaciones del terreno mediante teledetección radar
Directores: Núñez Andrés, M. Amparo
Crosetto, Michele
Estudianta: Fabré Argente, Sandra

Convocatòria Febrer 2006

Títol: SIG d'emergència del polígon químic de Tarragona
Directora: Sanz Conde, Mercedes
Estudianta: Castelló Campos, Marina-Àurea

Títol: Cartografia a escala 1/2000 del término municipal de Sant Boi mediante fotogrametria digital
Director: Buill Pozuelo, Felipe
Estudianta: Gaya Urrutia, Ainhoa

Títol: Implementació d'una xarxa geodèsica d'àmbit local
Director: González López, Sergio
Estudianta: Serra Recasens, Imma

Títol: Proyecto de control y dragado portuario en Fòrum de Barcelona
Directora: Tapia Gómez, Ana María
Estudiant: Milá Otero, Jorge

Convocatòria Abril 2006

Títol: Construcción de una vía forestal entre las localidades de Vilac y Gessa (Vall d'Aran, Lleida)
Directora: Tapia Gómez, Ana María
Estudianta: Jaquet Solé, Lhehi

Títol: Diseño de trazado entre la beguda alta y la carretera Bv-2249 a la altura de Sant Llorenç d'Hortons
Directors: Tapia Gómez, Ana María
López Bravo, Rogelio
Estudiants: López Luchena, Alberto
Romero Vaquero, Manuel Ángel

Títol: Estudi de l'enllumenat nocturn d'un municipi i desenvolupament d'un SIG
Directores: Lacasta Palacio, Ana María
Rodríguez Cantalapiedra, Inmaculada
Estudiants: Arco Cristià, Víctor

Blanco López, Mariluz

Títol: Itineraris cicloturistes del Pla de l'Estany
Director: González López, Sergio
Estudiant: Robuster Nieto, Marcel

Títol: Sistema de informació geogràfica y de gestió del regadío de Mora d'Ebre
Directores: Sanz Conde, Mercedes
Núñez Andrés, M. Amparo
Estudiant: Faro Ballarín, Raúl

Títol: Sig orientado a la navegació marítima aplicació a la ruta de la sal
Directors: Buill Pozuelo, Felipe
Núñez Andrés, M. Amparo
Estudiants: García Monserrate, Amanda
Cantón Duarte, María

Convocatòria Juliol 2006

Títol: Aplicación de un sig al estudio de la distribución territorial de centros educativos
Directors: Corral Manuel de Villena, Ignacio
Castro Ceacero, Diego
Estudianta: Bagües Bedoya, Eva

Títol: Levantamiento, estudio y mejora de un tramo de la carretera de las aguas ubicada en la sierra de Collserola
Director: Corral Manuel de Villena, Ignacio
Estudiantes: López Veas, Aida
Tamarit Carrillo, Raquel

Títol: Avanzando con GPS diferencial, correcciones ip
Directors: González López, Sergio
Camps Riba, Jordi
Estudiant: Ruiz Martínez, Tomás

Títol: Model tridimensional de l'asil del St. Crist d'Igualada
Director: Buill Pozuelo, Felipe
Estudiants: Alsina Alos, Sergi
Ribera Lladó, Joana

Títol: Aixecament tridimensional de l'església de St. Joan de Caselles
Director: Buill Pozuelo, Felipe
Estudiants: Mitjana Camañes, Marc
Badía Carro, Guillem

Títol: Estudi de la mobilitat obligada al Vallès Oriental elaboració d'un SIG
Directora: Sanz Conde, Mercedes
Estudianta: Bedoya Pellicé, Cristina

Títol: Auscultación geométrica carriles grúas pórtico tcb en el puerto de Barcelona
Directores: Tapia Gómez, Ana María
Núñez Andrés, M. Amparo
Estudiant: Gimeno Bermudo, Edgar

Títol: Sistema d'informació geogràfica mediambiental a la urbanització de les colines al terme municipal d'Olivella
Directores: Núñez Andrés, M. Amparo
Sanz Conde, Mercedes
Estudianta: Martínez Morales, Laura

Títol: Mòdul d'aerotriangulació per a un restituïdor fotogramètric digital
Directors: Prades Valls, Albert
Núñez Andrés, M. Amparo
Estudiant: Alvarruiz Serrano, Andrés

Títol: Xarxa geodèsica de 5è ordre situada al municipi de Santa Maria d'Oló
Directora: Núñez Andrés, M. Amparo
Estudiant: Sala Oliveras, Salvador

ENGINYERIA EN ORGANITZACIÓ INDUSTRIAL

Convocatòria Febrer 2006

Títol: Pla d'empresa per a la gestió d'una concessió per a la construcció i explotació d'un aparcament a la Plaça Santa Caterina de Girona

Director: Vilajosana Crusell, Jordi

Estudiant: González Arqueros, F. Xavier

Títol: Eliminación de amianto en edificación

Director: Torres Marí, Pere

Estudianta: Legemate, Inés

Títol: Avaluació tècnica, econòmica i ambiental del decret català que regula l'adopció de criteris d'ecoeficiència en els edificis

Director: Torres Marí, Pere

Estudianta: Torrents Moyano, Magalí

Títol: Avaluació tècnica, econòmica i ambiental del decret català que regula l'adopció de criteris d'ecoeficiència en els edificis

Director: Torres Marí, Pere

Estudianta: González Miquel, Meritxell

Convocatòria Juliol 2006

Títol: Viabilidad y creación de una empresa de edificación en Olesa de Montserrat

Director: Vilajosana Béjar, Jorge

Estudiants: Fernández Barrabes, Sergio
Travé Murcia, Jorge

Títol: Plan de empresa para la creación y explotación de un equipamiento asistencial

Director: Vilajosana Crusell, Jordi

Estudiants: Bonino Alvarez, Mariana
Fernández Rosa, Albert

Títol: Realització d'un manual de gestió integrat: qualitat, medi ambient i prevenció de riscos laborals en una empresa constructora

Director: Abad Puente, Jesús

Estudiant: Juárez Roselló, Francisco

Títol: Model de gestió preventiva de la explotació d'un edifici

Director: Abad Puente, Jesús

Estudianta: Pey Vilches, Mónica

Títol: Evaluación técnica del proceso industrial de fabricación de láminas de protección solar para la edificación

Directors: Batlle Beltrán, Marta

Llopart Egea, Amadeo

Estudiant: Palau Casado, Jorge

6. Formació continua

Les activitats de formació que es promouen i/o es realitzen a l'Escola són:

Programes de màsters i postgrau:

- Màster en Direcció i Administració d'Empreses de la Construcció
- Màster en Gestió Immobiliària
- Màster en Prevenció de Riscos Laborals
 - Especialitat Seguretat
 - Especialitat Ergonomia
- Màster en Tecnologies de l'Edificació.
- Màster en Valoració de Bens i Taxació de Danys

Cursos d'Especialització:

- Acústica Aplicada a l'arquitectura
- Conèixer a Gaudí: Art, Tecnologia i Ciència
- Enderrocs i Desconstrucció

EPSEB



**3. Pla Estratègic
de l'Escola**

1. Seguiment de la Planificació Estratègica a l'EPSEB

1. Seguiment de la Planificació Estratègica de l'EPSEB

Tal com recull el document "Marc per a la planificació estratègica de les unitats estructurals. 2003 - 2006" aprovat pel Consell de Govern de l'abril de 2003, la planificació estratègica ha esdevingut una necessitat en totes aquelles institucions que, havent protagonitzat un gran canvi, tenen plena consciència que el futur els comportarà reptes i transformacions importants, i al mateix temps permet fixar de forma clara les prioritats de la nostra institució i donar coherència a tots els elements que hi intervenen, tant des del punt de vista de les unitats i les persones involucrades, com des del punt de vista de les tasques que cal dur a terme.

La planificació estratègica de les unitats es planteja en aquesta nova etapa sota les següents premisses:

- La voluntat de coresponsabilitzar i de promoure la identificació de les unitats i de la comunitat universitària amb els objectius globals de la institució.
- Establir les vies per tal que les unitats estructurals, d'acord amb les seves especificitats, puguin incorporar i impulsar els seus propis plans i activitats.

La Junta de l'Escola Politècnica Superior d'Edificació de Barcelona va aprovar una proposta de planificació estratègica per al període 2003-2006 en consonància amb els plantejaments que emanen dels acords del Consell de Govern, i que van constituir un nou exercici d'anàlisi del passat i del present del centre, del seu entorn i dels aspectes que caldrà reforçar i corregir en els propers anys, i es van definir un seguit d'objectius i accions per tal de preveure que en el futur es pugui donar resposta a les necessitats de la societat a la qual té el compromís de donar servei.

Aquesta proposta venia referida sobre indicadors de millora i indicadors de resultats, de manera que ha de permetre una visió homogènia de totes les unitats i valorar l'aportació de cada unitat als resultats generals de la universitat.

Aquests indicadors fan referència a 10 àmbits d'actuació, i dins de cada àmbit es troben definits els objectius de millora i de resultats:

Objectius del Marc de Planificació Estratègica

- 1- Articular mesures efectives per garantir la qualitat en l'aprenentatge
 - a. Informació, orientació i acollida
 - b. Qualitat de l'aprenentatge
 - c. Internacionalització i formació continuada
- 2- Configurar uns estudis de doctorat de qualitat, atractius i eficients, que n'impulsi el reconeixement social
 - a. Qualitat del doctorat
 - b. Eficiència del doctorat
- 3- Bastir una política científica que adequi la recerca i la transferència de resultats de la UPC a les necessitats d'innovació del nostre entorn
 - a. Producció científica

-
- 4- Facilitar les activitats de recerca i de transferència de resultats del PDI i alleugerir les activitats de gestió associades
Implicació en la recerca i en la transferència de resultats de la recerca
 - 5- Contribuir a la creació i a la difusió de la cultura i al desenvolupament i a l'equilibri socio-econòmic del país
Societat i territori
 - 6- Avançar en la incorporació de criteris de desenvolupament sostenible, cooperació i solidaritat en els àmbits d'actuació de la UPC
 - a. Medi ambient
 - b. Cooperació i voluntariat
 - 7- Disposar d'una estructura organitzativa que harmonitzi amb coherència els diferents àmbits d'activitat (docència, recerca i implicació social) i nivells de responsabilitat (govern, direcció i gestió) de la UPC
Estructura i organització
 - 8- Aconseguir una plantilla adequada en quantitat i qualificació als objectius institucionals establint criteris de dimensió, de selecció, de promoció i de retribució, tot fomentant l'atenció a les persones, propiciant el desenvolupament personal i professional
Formació interna
 - 9- Millorar les infraestructures i els equipaments per assolir que tothom tingui unes condicions de treball, estudi i vida universitària adequades
Riscos laborals
 - 10- Estendre, apropar i facilitar l'ús de les TIC com a eina de millora de la qualitat acadèmica i de gestió, del foment de la comunicació i de la participació i de servei a la societat
TIC

El 30 d'octubre de 2003 es va signar l'Acord-Programa per impulsar les "Línies Estratègiques de Govern i Pla d'actuacions 2003-2006" entre el Consell de Govern de la universitat i l'EPSEB, amb el compromís d'avaluar els resultats anualment i revisar allò que es consideri necessari per ambdues parts, passat el primer any des de la signatura.

Durant tot el curs s'ha anat fent el seguiment per part de la Comissió nomenada a aquest efecte per estimular l'acompliment i vigilar les possibles desviacions.

Els resultats definitius d'aquest segon període, aportats pel centre i validats des de l'Àrea de Planificació, Avaluació i Estudis de la universitat, van ser publicats pel Consell de Govern del 26 de novembre de 2005, i valorats molt positivament amb una consecució superior al 100%.

Així doncs amb el seguiment dels objectius estratègics, es va consolidant el sistema de planificació estratègica que garanteix la implicació de totes les unitats i dels seus membres en el Contracte Programa i en definitiva en els objectius generals de la institució en vers la societat.

Informe de resultats del Pla Estratègic de l'EPSEB 2005

Objectiu estratègic	Pes global	Valoració obtinguda	Valoració ponderada
1.a. Informació, orientació i acollida	10	1,14	11,4
1.b. Qualitat de l'aprenentatge	35	0,99	34,65
1.c. Internacionalització i formació continuada	10	1,26	12,6
5. Societat i territori	10	1	10
6.a. Medi ambient	10	1,26	12,6
6.b. Cooperació i voluntariat	5	0,88	4,4
7. Estructura i organització	5	0,97	4,85
8. Formació interna	5	0,8	4
9. Riscos laborals	5	0,45	2,25
10. TIC	5	1,45	7,25
TOTAL	100		104%

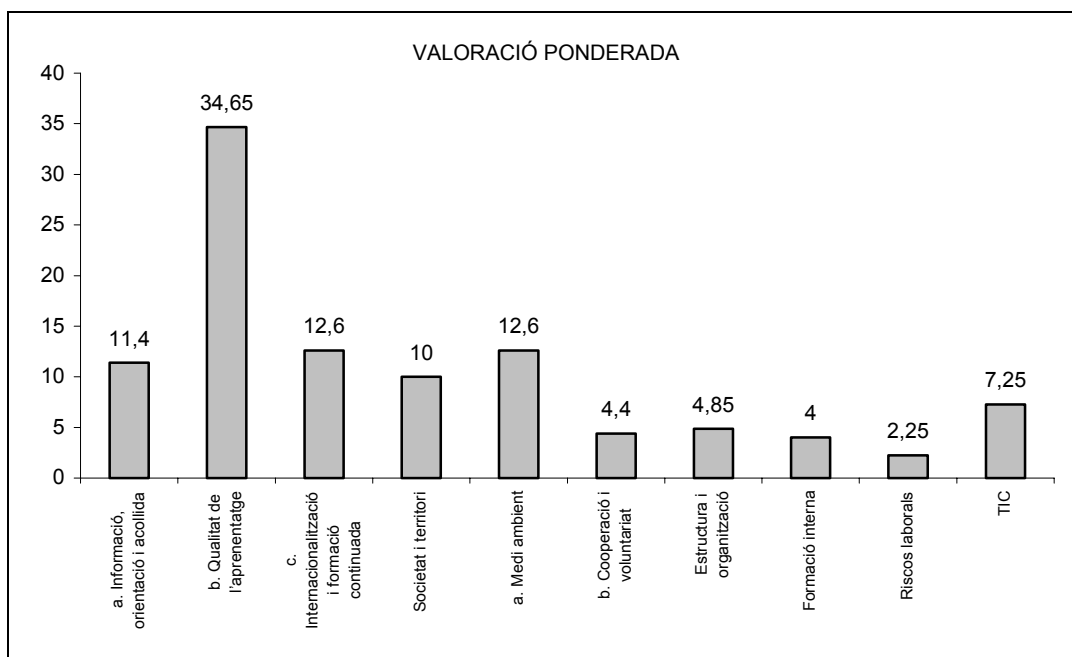

EPSEB

4. Serveis de l'Escola

1. Serveis de Gestió
2. Biblioteca
3. Serveis Informàtics
4. Laboratoris i Tallers
5. Serveis de Funcionament
6. Altres serveis

1. Serveis de Gestió

Àrea de Gestió Acadèmica

Responsable dels processos fonamentals de l'obertura i gestió dels expedients acadèmics dels estudiants del centre, tramitació de les sol·licituds i aplicació de les resolucions dels òrgans competents.

Objectius

- Atenció personalitzada a l'estudiant
 - Comunicació i avisos personals
- Gestió dels expedients acadèmics dels estudiants
 - Incorporació de les resolucions i de les evidències de progrés
- Gestió dels títols dels estudis homologats i propis
 - Tràmits i lliurament de títols
- Gestió de les beques d'ajut
 - Tràmits i seguiment de les beques
- Automatització progressiva del servei
 - Comunicació telemàtica amb els estudiants
- Organització interna de l'àrea
 - Desenvolupament professional del personal de l'àrea

Indicadors generals:

- | | | |
|-----------------------------|------------------------|------------------------|
| • Matrícules | 2005-2006 1r. Q: 2.757 | 2005-2006 2n. Q: 2.458 |
| • Títols homologats | 2005-2006 1r. Q: 228 | 2005-2006 2n. Q: 185 |
| • Beques d'ajut tramitades: | 2005-2006 1r. Q: 562 | 2005-2006 2n. Q: 520 |

Àrea de Coordinació

Responsable dels processos de suport als òrgans de govern unipersonals i col·legiats i a la gestió de la docència, així com assessorament en temes d'aplicació de les normatives acadèmiques vigents.

Objectius

- Ordenació acadèmica
 - Planificació acadèmica
- Suport òrgans de govern
 - Convocatòries de reunions, actes i documentació
- Suport equip directiu
 - Visites i documentació
- Difusió i comunicació interna
 - Guia docent i memòria anual
- Automatització progressiva del servei
 - Comunicació telemàtica amb els estudiants
- Organització interna de l'àrea
 - Desenvolupament professional del personal de l'àrea

Indicadors generals:

- Nombre d'estudiants tutelats en el Pla d'Acció Tutorial: 728 (108 ETT + 620 AT)
- Nombre de Tribunals d'Avaluació de PFC: 69 amb 207 professors
- Nombre de Convalidacions resoltes: 52
- Nombre d'Adaptacions resoltes: 30
- Nombre de peticions de RCLLE: 1432 (1386 estudiants)

Àrea de Societat

Responsable dels processos de relació amb els agents socials que afavoreixen l'aprenentatge i complementen la formació integral dels futurs titulats, així com la gestió de les activitats d'extensió universitària, incloses la Mobilitat i la Cooperació Educativa.

Objectius

- Promoció del centre
 - Difusió d'estudis i oferta de formació
- Convenis de Cooperació Educativa
 - Borsa de treball i relació amb l'empresa
- Programes de mobilitat
 - Acords bilaterals i accions de cooperació
- Atenció a l'estudiant
 - Gestió de visites i seguiment necessitats especials
- Automatització progressiva del servei
 - Comunicació telemàtica amb els estudiants
- Organització interna de l'àrea
 - Desenvolupament professional del personal de l'àrea

Indicadors generals:

- Nombre d'estudiants de mobilitat: de l'EPSEB a fora = 34
- Nombre de Convenis de Cooperació Educativa: 1184
- Actes culturals i lúdics: 28 jornades i conferències i 4 exposicions

Àrea de Recursos

Responsable dels processos de gestió econòmica i pressupostària, i de comandes i estocs de material i seguiment de la satisfacció de serveis.

Objectius

- Gestió comptable
 - Tramitació de pagaments i cobraments
- Gestió pressupostària
 - Tramitació de pressupostos i tancaments
- Seguiment de serveis
 - Enquestes de satisfacció dels serveis
- Administració de personal
 - Tramitació d'altres i baixes, i control horari

-
- Automatització progressiva del servei
 - Comunicació telemàtica amb els estudiants
 - Organització interna de l'àrea
 - Desenvolupament professional del personal de l'àrea

Indicadors generals:

- Nombre d'OP gestionades: 986
- Enquestes de serveis recollides: 4 campanyes a 26 subunitats
- Nombre de serveis facturats: 1.876

2. Biblioteca

Objectius i línies d'actuació:

Biblioteca i aprenentatge

Formació d'usuaris

- S'han realitzat 15 sessions d'acollida per a 356 estudiants (63% dels alumnes de nou ingrés)
- S'han iniciat les sessions d'acollida per a alumnes de doctorat i de la llicenciatura Enginyeria en organització industrial
- S'ha contactat amb els coordinadors i els professors de les assignatures del 1er curs a fi d'obtenir-ne la col·laboració en l'assistència dels alumnes a les sessions.
- S'han realitzat sessions de formació en eines d'informació a bibliotecària per al personal d'administració i serveis de l'Escola [4 sessions]

Àrees d'autoaprenentatge

- S'ha elaborat i presentat una proposta de cofinançament per la renovació del parc informàtic de l'Àrea d'Autoaprenentatge. S'han rebut 15 ordinadors portàtils.

La Factoria de Recursos Docents

- S'ha redistribuït el mobiliari de la Factoria de Recursos Docents per optimitzar el seu aprofitament
- S'ha participat en el Projecte Final de Carrera *Diapoteca d'elements i sistemes constructius*
- S'ha organitzat dues sessions de 4 i 8 hores respectivament sobre programari multimèdia adreçat als professors
- S'ha dut a terme 3 enregistraments de les classes dels professors participants al programa SESAC
- S'ha redissenyat la pàgina web del Taller Gaudí i s'ha creat una bases de dades per automatitzar la gestió de continguts
- S'han dut a terme dues sessions de presentació sobre la Factoria de Recursos Docents a les participants del projecte DONA
- S'ha participat en la realització del e-portal de cartografia

Serveis bibliotecaris bàsics

- La publicació a la web de la Biblioteca de les novetats adquirides per la BEPSEB, ha substituït el servei de Difusió Selectiva de la Informació, DSI.
- S'ha iniciat el servei de fotocopiadora en autoservei dins de la biblioteca
- S'ha elaborat i implementat un programari específic per la gestió de les adquisicions bibliogràfiques

Col·leccions bibliogràfiques bàsiques

- S'ha iniciat la millora de la col·lecció bàsica en les matèries : normativa, ciències socials, geodèsia, dret, ensenyament , matemàtiques, física, seguretat laboral, enginyeria d'estructures, enginyeria sanitària i organització d'empreses : les tasques realitzades han estat unificar i simplificar topogràfics, retirada de documents obsolets i compra de llacunes bibliogràfiques.

- S'han revisat les cites bibliogràfiques de les assignatures impartides a l'EPSEB publicades a la Guia Docent i s'han adquirit els nous títols
- S'ha realitzat la compra de bibliografia bàsica del curs de doctorat
- S'ha millorat l'accessibilitat a la cartografia, adequant la catalogació de la cartografia topogràfica segons normes actuals, s'ha fet difusió de la col·lecció a través de l'elaboració d'un Accés, i a través de la creació d'un e-portal de cartografia. S'ha adquirit mobiliari per a la conservació de la cartografia en paper.
- S'ha millorat l'accessibilitat a la col·lecció de discs compactes amb la compra de mobiliari específic per a aquest tipus de material
- S'ha iniciat una nova col·lecció de cinema com a reforç al laboratori d'idiomes amb una compra inicial de 240 pel·lícules
- S'ha realitzat l'inventari del fons bibliogràfic de les sales de lectura; s'ha processat 15.000 codis de barres i s'han detectat 500 documents perduts

Biblioteca i recerca

Formació d'usuaris

S'han realitzat les següents sessions de formació temàtiques dins d'assignatures:

- Fonts d'informació en Patrimoni Arquitectònic lligat a l'assignatura L'aixecament arquitectònic (11 alumnes, 4 h. de durada)
- Recursos d'informació en normativa i legislació dins l'assignatura Qualitat a l'edificació (70 alumnes, 4 h. de durada)
- Fonts d'informació en construcció lligat a l' Assignatura Noves Tècniques de Construcció (35 alumnes, 2 h. de durada)

S'han realitzat sessions de formació amb reconeixement de crèdits :

- Cerca d'informació i metodologia per al teu treball acadèmic (PFC) 3 crèdits
- Activitats formatives en recerca i ús de la informació per a doctorands lligat a l'assignatura Metodologia i tècniques d'investigació del doctorat d'Administració i Direcció d'Empreses (4 sessions amb un total de 43 assistents i un total de 6 h de durada) .
- Gestors de referències adreçat a PDI i PAS (2 sessions amb un total de 9 alumnes , i un total de 4h de durada)
- Fonts d'informació científico-tècnica per a PDI del laboratori de materials
- Recursos d'informació en geodèsia,: Bases de dades i publicacions periòdiques lligat a l'assignatura Tècniques geodèsiques (10 alumnes 2 h de durada)
- Recursos d'informació en geodèsia,: Bases de dades i publicacions periòdiques lligat a l'assignatura Sistemes d'Informació Geogràfica (5 alumnes 2 h de durada)

Serveis bibliotecaris de recerca

- S'ha creat l'arbre de matèries d'edificació a Bibliotècnica: dotant-lo de definicions i termes traduïts a l'anglès ; un directori de webs institucionals i docents d'àmbit estatal ; d'una recopilació de les webs mes representatives del sector, enllaços als PFC digitals i revistes relacionades amb el sector de l'edificació
- S'ha col·laborat amb el grup de revistes notables d'arquitectura
- S'ha col·laborat en "Estudi de les peticions fetes pels usuaris de la UPC al SOD" realitzades des de la biblioteca EPSEB
- S'ha implementat el servei de digitalització de documents servits pel SOD
- S'ha editat el full accés *Subscrinorma* en col·laboració amb la biblioteca de Campus Terrassa

- S'han realitzat reunions amb els directors dels departaments per tal de difondre l'apartat : "concursos d'arquitectura" de la plataforma D-Space

Col·leccions bibliogràfiques de recerca

- La secció de catàlegs comercials de productes de construcció s'ha reorientat cap a documents en suport digital
- S'ha dut a terme una campanya per augmentar la difusió de les e-revistes i base de dades de sumaris :formació lligada a assignatures i retolació amb enllaços les prestatgeries
- De la col·lecció de revistes s'han fet les següents accions: confecció d'un directori d'adreces de correu electrònic de l'editor, directori de versions electròniques gratuïtes,
- S'ha incorporat a bibliotecna els enllaços de revistes electròniques gratuïtes disponibles en paper a la nostra biblioteca
- S'ha iniciat el procés de millora de l'accessibilitat a la col·lecció de revistes en paper

Biblioteca i xarxa

Biblioteca digital de la UPC

- S'ha creat un manual d'ajuda per l'ús dels PC PUB amb nova imatge Linux
- S'ha actualitzat l'inventari del parc informàtic.
- S'ha millorat la interfície de la web de l'EPSEB per permetre la consulta per matèries de les noves adquisicions a la biblioteca.
- S'ha modificat la configuració dels ordinadors amb Linux perquè aquests s'apaguin de manera automàtica abans del tancament de la biblioteca
- S'ha creat a la web un nou apartat per fer difusió a la web de la biblioteca de l'EPSEB dels suggeriments que els usuaris fan sobre la Biblioteca i les seves respostes
- S'ha iniciat el servei wireless : cobertura d'accés a la Xarxa Sense Fils de la UPC.
- S'han dut a terme els enregistraments de les classes dels professors participants al programa SESAC i de les conferències que oferta l'Escola
- S'ha participat a la prova pilot per tastear la nova imatge PC LOC
- S'ha iniciat el Servei de Préstec d'Ordinadors Portàtils amb connexió a la Xarxa Sense Fils de la UPC (XSF). El servei ofereix 15 portàtils que es poden demanar en règim de préstec al taulell de la biblioteca

Biblioteca i humanisme

Biblioteca i integració als projectes culturals de la UPC

S'han fet les següents exposicions:

- Sant Jordi a les biblioteques UPC (col·laboració Escola i UPC)
- Sant Jordi Sostenible i MIL llibres (col·laboració amb CITIES)
- Guies de viatges, turisme, Col·lecció de cinema
- Maquetes realitzades per alumnes d'edificacions unifamiliars sostenibles (col·laboració dep.CA2)
- Premis DIR , Projectes d'Arquitectura Tècnica
- S'ha cooperat amb l'Escola en el concurs PFCs del col·legi d'Aparelladors i Arquitectes Tècnics (CAATB)

Biblioteca i organització

Organització i planificació del Servei de Biblioteques i Documentació

- L'equip de la biblioteca ha redactat l'anàlisi DAFO de la biblioteca dins les accions programades per la redacció del pla estratègic de les biblioteques UPC per als anys 2007-2010
- S'ha presentat a la Junta d'Escola el nou equip de personal de biblioteca i els objectius estratègics per a l'any 2006
- S'ha participat activament dins el procés : Avaluació 2006 del Servei de Biblioteques i Documentació realitzat per l'AQU

Accés, selecció, formació i desenvolupament professional

- S'ha promogut la formació del personal amb l'assistència a diferents cursos, jornades i visites
- S'ha participat amb la ponència : El papel de las bibliotecas de la UPC en el nuevo entorno docente dins "Jornadas de profesores universitarios de seguridad y prevención en la edificación " organitzades per l'EPSEB al maig 2006

Gestió, control i avaluació de recursos

- S'ha pres part a la convocatòria per a col·leccions especials i patrimonials per tal de completar el fons especialitzat en patrimoni arquitectònic

Dades estadístiques curs 2005-2006

- Total visitants.....168.038
- Total préstecs..... 16.821

Préstecs i retorns

		Préstecs	Retorns
Setembre	2005	1836	1026
Octubre	2005	2293	1520
Novembre	2005	2025	1561
Desembre	2005	1276	901
Gener	2006	972	775
Febrer	2006	1235	688
Març	2006	2171	1428
Abril	2006	1236	950
Maig	2006	2044	1475
Juny	2006	1075	1014
Juliol	2006	658	452
Agost	2006	0	0
TOTAL		16821	11790

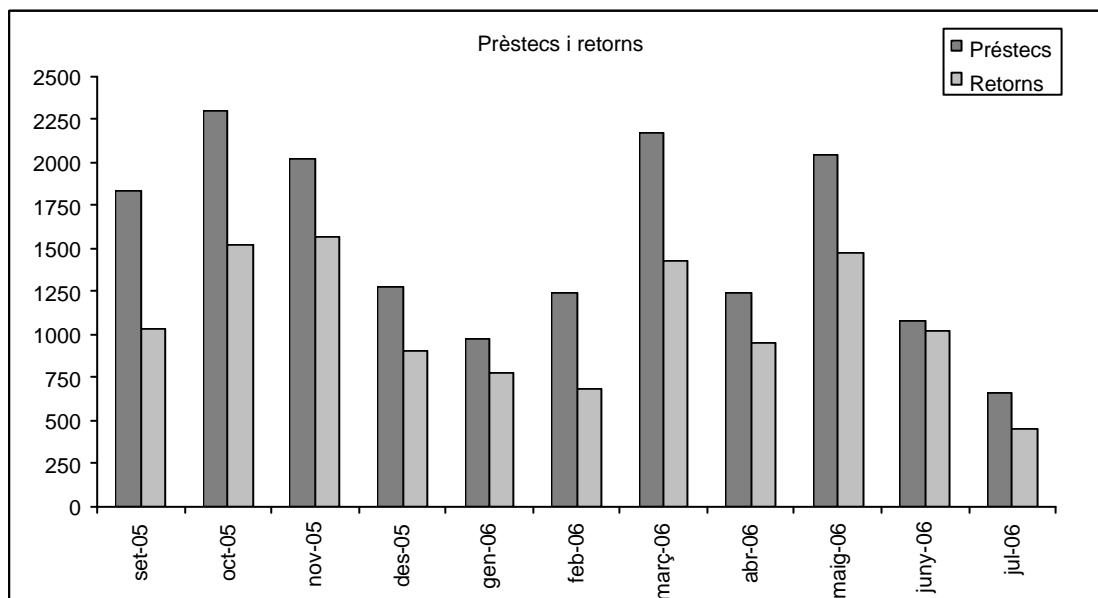

Reserves i préstecs interns entre biblioteques UPC ("Loans")

		Reserves	"Loans"
Setembre	2005	98	82
Octubre	2005	156	72
Novembre	2005	109	62
Desembre	2005	43	15
Gener	2006	18	28
Febrer	2006	56	54
Març	2006	171	66
Abril	2006	51	56
Maig	2006	59	50
Juny	2006	25	56
Juliol	2006	21	30
Agost	2006	0	0
TOTAL		807	571

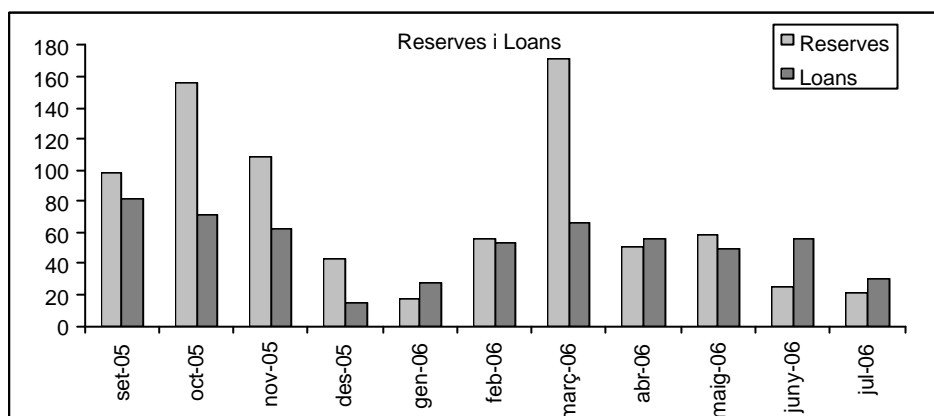

Préstec per tipus d'usuari

		1r i 2n cicle	3r cicle	PAS	PDI	Altres	TOTAL
Setembre	2005	1519	44	53	203	17	1836
Octubre	2005	2040	36	28	140	49	2293
Novembre	2005	1780	59	19	129	38	2025
Desembre	2005	1014	44	54	150	14	1276
Gener	2006	659	62	92	133	26	972
Febrer	2006	1024	55	59	87	10	1235
Març	2006	1754	96	47	258	16	2171
Abril	2006	1638	98	72	216	15	2039
Maig	2006	1022	49	25	119	21	1236
Juny	2006	721	64	59	202	29	1075
Juliol	2006	271	45	128	188	26	658
Agost	2006	0	0	0	0	0	0
TOTAL			652	636	1825	261	16816

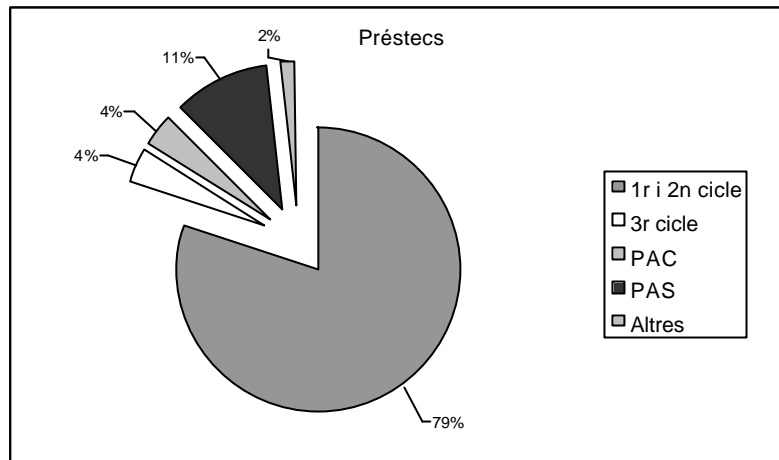

Visitants i ocupació de la biblioteca

	Visitants	Ocupació %
Setembre 2005	13190	43,82
Octubre 2005	24154	65,92
Novembre 2005	21248	67,64
Desembre 2005	11784	46,09
Gener 2006	12062	47,78
Febrer 2006	10152	36,75
Març 2006	22716	70,47
Abril 2006	12802	42,51
Maig 2006	20594	67,28
Juny 2006	17324	58,90
Juliol 2006	2012	26,96
Agost 2006	0	0
TOTAL	168.038	

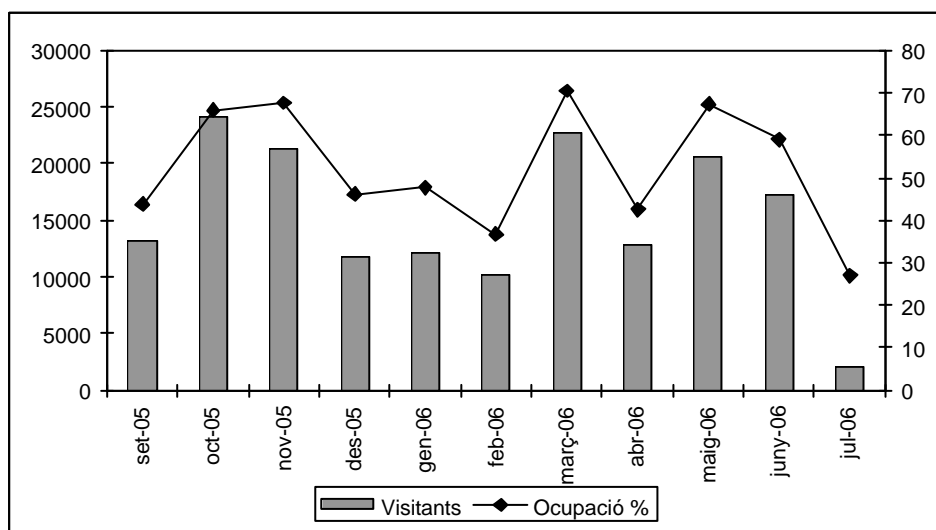

3. Serveis Informàtics

L'objectiu dels Serveis Informàtics de l'EPSEB és donar suport a l'activitat docent, de recerca i de gestió de l'Escola.

Aules informàtiques

- Renovació de 71 equips d'aules amb Pentium IV 3,2 GHz / 1024 MB
 - Manteniment dels 107 equips.
 - Ampliació del nombre d'adreces d'Internet accessibles des de qualsevol equip de les aules.
 - Actualització del programari de tots els equips.
 - Ampliació de l'espai de disc per a estudiants a 100 MB.
- 254 actuacions.

Connexions a xarxa de dades i veu

- Instal·lació de tres nous equips d'electrònica de xarxa de dades.
 - Instal·lació de quatre punts de connexió a la xarxa sense fils de la UPC (WIFI) a diferents espais de l'Escola (biblioteca, sala de conferències i aula quarta planta) .
 - Renovació de l'equip que dona l'accés a xarxa mitjançant DHCP d'equips portàtils i d'aules.
- 60 actuacions.

Correu electrònic

- Configuració dels clients de correu.
 - Creació de noves adreces institucionals.
 - Creació de documentació per la millora de la gestió de correu.
 - Manteniment de les llistes de distribució existents.
- 61 actuacions.

Equips del PAS i PDI

- Actualització del sistema operatiu a Windows XP del equips del PAS, PDI i de suport al PDI en aules no informàtiques.
 - Instal·lació, configuració i manteniment del programari i maquinari dels equips.
- 431 actuacions.

Gestió de reserves d'aules informàtiques

- Nombre de reserves i/o anul·lacions durant el primer quadrimestre: 62.
 - Nombre de reserves i/o anul·lacions durant el segon quadrimestre: 58.
- 120 actuacions.

Intranet

- Realització i actualització de fotografies digitals als estudiants.
- Creació dels fitxers d'altres i actualització d'estudiants, assignatures, grups i professors del Campus Digital i de Atenea en període de proves durant el segon quadrimestre.

- Nova aplicació per a la gestió de las altes i baixes de les persones adscrites a l'Escola.
 - Actualització de l'aplicació generadora d'horaris de classe amb la preselecció d'estudis.
 - Ampliació dels enllaços de la intranet (directori UPC, etc)
 - Consulta personalitzada de la fotografia de la intranet per a l'estudiantat, PDI y PAS.
 - Suport als usuaris en l'ús de la intranet i resolució dels problemes d'accés al servei.
- 206 actuacions.

Servidors

- Adquisició i instal·lació de dos nous servidors per aules i PDI-PAS
 - Actualització del sistema operatiu dels servidor Windows i Linux de l'Escola.
 - Actualitzacions de seguretat en els servidors.
 - Manteniment i actualització dels comptes dels usuaris i grups d'estudiants, PAS i PDI.
- 67 actuacions.

Suport a l'administració

- Actualització i manteniment de bases de dades.
 - Creació i disseny del CD-ROM "Això és Bàsic 2005/06" amb informació sobre l'Escola per als estudiants.
 - Disseny i creació del CD-ROM de la Memòria de l'Escola del curs 2004-2005.
 - Aplicació per el traspàs de notes a Prisma.
- 69 actuacions.

Suport al PDI i PAS

- Resolució de consultes i documentació
- 225 actuacions.

Web

- Actualització de l'equip de seguretat
 - Manteniment de la informació de la web
- 382 actuacions.

Accessos a la web (Novembre 2005 - juliol 2006)

<u>Mes</u>	<u>Accessos</u>
Novembre	705839
Desembre	583734
Gener	1011237
Febrer	1265153
Març	987949
Abril	826015
Maig	970759
Juny	1126603
Juliol	1159013
Total	8636302

Accessos a la web (Novembre 2005 - juliol 2006)

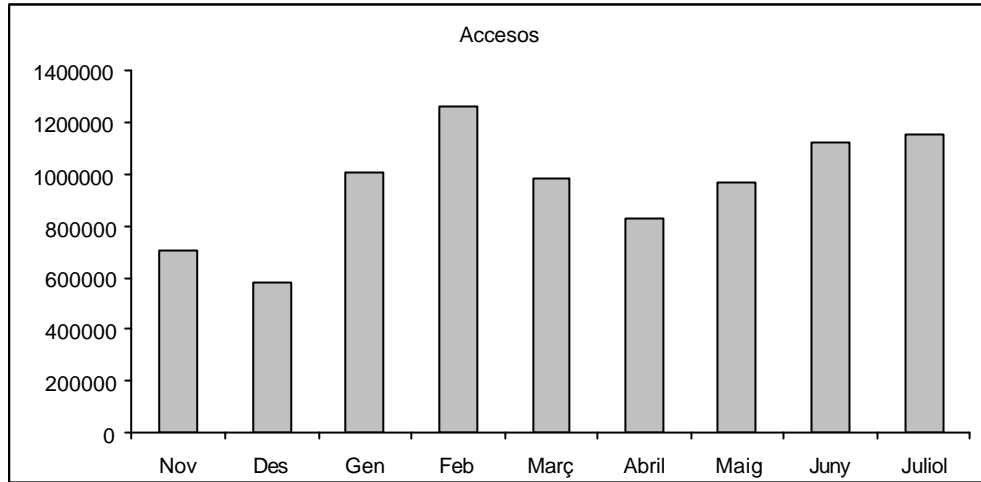

Gràfic del nombre d'actuacions per serveis

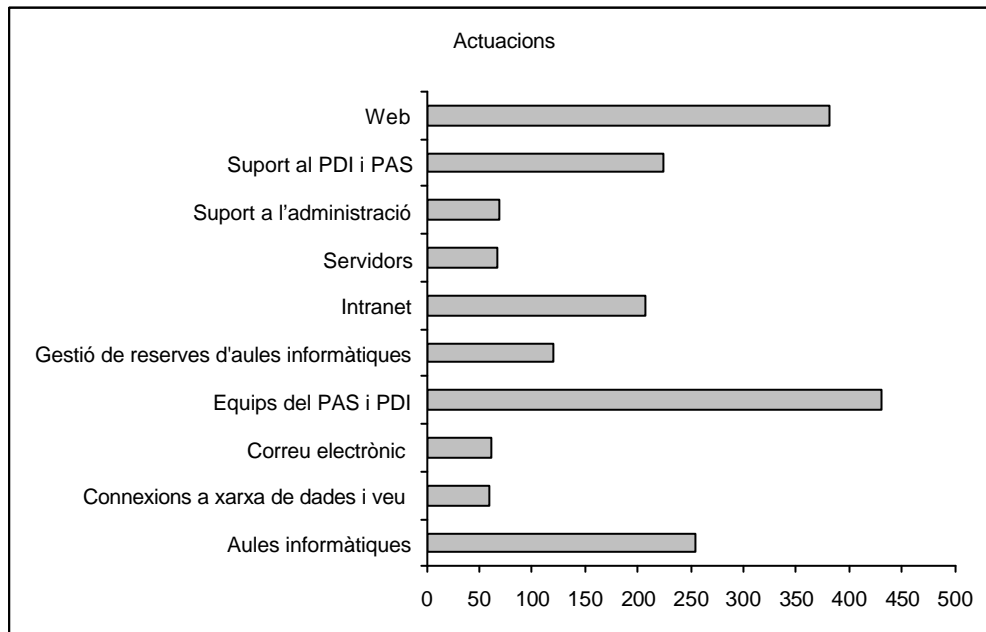

4. Laboratoris i tallers

LABORATORI DE CARTOGRAFIA

Responsable:

Prades i Valls, Albert

Professors col·laboradors:

Buill Pozuelo, Felipe
de Corral, Ignacio
González López, Sergio
López Bravo, Rogelio
Núñez Andrés, María Amparo
Sanz Conde, Mercedes

que pertanyen al Departament d'Enginyeria del Terreny, Cartogràfica i Geofísica.

Material:

- Quatre estacions de treball amb programari relacionat amb la cartografia, la teledetecció i el tractament digital d'imatge
- Una estació de referència GPS, emmarcada en el projecte IBEREF, amb registre de dades continu i transmissió de dades en temps real via GSM.

Recerca:

S'està portant a terme el desenvolupament d'un restituïdor fotogramètric complet que serà utilitzat per a finalitats docents.

Transferència tecnològica:

- Continuació del conveni amb Aigües del Prat S.A. consistent en el disseny i implementació d'una base de dades per a la gestió de la xarxa de clavegueram i de la xarxa d'aigua potable del Prat de Llobregat. Cap de Projecte: Sergio González.
- Servei al Col·legi d'Arquitectes de Catalunya consistent en la traducció del mòdul Arch-T del programa iCAD. Cap de Projecte: Albert Prades.
- Serveis relacionats amb la topografia i la cartografia per a diferents empreses i particulars.
- Manteniment de l'estació de referència GPS.

Treballs fi de carrera:

S'estan efectuant tres treballs final de carrera. Un relacionat amb el conveni amb Aigües del Prat i els altres dos desenvolupant mòduls pel restituïdor.

LABORATORI D'EDIFICACIÓ

El Laboratori d'Edificació va néixer l'any 1996 amb la voluntat de crear un equip de treball multidisciplinari format per personal docent i investigador de la Universitat Politècnica de Catalunya, cobrint aspectes docents, de recerca i de transferències de tecnologia en l'àrea d'Edificació.

L'any 2002, el Laboratori d'Edificació va certificar el seu sistema de gestió de la qualitat sota la norma UNE-EN ISO 9001:2000 atorgada per BUREAU VERITAS QUALITY INTERNATIONAL (BVQI) sota l'acreditació d'ENAC (a Espanya) i UKAS (al Regne Unit), essent el primer laboratori certificat sota aquesta norma de la Universitat Politècnica de Catalunya.

L'any 2003 es va crear el Laboratori del Foc, amb un clar objectiu docent i investigador.

Docència

En l'actualitat, imparteix docència pràctica per a l'assignatura de Construcció I. Els alumnes realitzen unes pràctiques on treballen aspectes de comportament i d'execució de diferents elements constructius a escales reduïdes.

Aquestes pràctiques, com a eina docent, són valorades molt positivament per l'estudiant, donat l'ajut que representa i que tot treballant aprèn a entendre el per què de diferents processos constructius. La participació, tot i sent fluctuant, ha estat de 650 estudiants

Direcció

Comitè científic:	Francisco Javier Llovera Sáez Vicenç Gibert i Armengol Francesc Jordana i Riba
Responsables:	Vicenç Gibert i Armengol Francesc Jordana i Riba
Professors col·laboradors:	Alina Avellaneda López Javier Azpiazu Monteys Delfina Berasategui i Berasategui Núria Casquero Modrego Àngel Corral i Miquel Joaquim Cristià i Miranda Kàtia Gaspar Fàbregas Jordi Pascual i Mo Carles Serrat i Piè Antoni Torrent i Torrent
Personal col·laborador:	Raül Bonavida Pere Isart Riera Ivan Lleixà Alsina Georgina Cos Teixidó

Docència de pràctiques:

- Elaboració de maquetes a escala reduïda de detalls constructius, processos edificadors, elements constructius, etc.
- Pràctiques sobre medi ambient i sostenibilitat.

Altres activitats:

- Exposició de maquetes dels models edificatoris, segons criteris de medi ambient.

Recerca i transferència de tecnologia

Dins l'àmbit de la recerca i la transferència de tecnologia el Laboratori d'Edificació realitza activitats en diferents àrees d'actuació:

- En l'àmbit de l'edificació existent: treballs de prediagnosi de grans àrees urbanes, diagnosi i estudis de lesions a tots els nivells (estructurals, façanes, cobertes, etc, en edificis d'habitatges, naus industrials...), projectes de rehabilitació i restauració en zones d'actuació preferent i d'altres.
- En l'àmbit del manteniment: estudis de viabilitat en la fase de projecte, programes de manteniment corrector (posada a zero), programes de manteniment preventiu, plans i estudis econòmics de manteniment, auditories de seguiment, etc.
- En l'àmbit de la qualitat: anàlisi, consultoria i auditoria d'empreses del sector per la creació i certificació de sistemes de gestió qualitat ISO 9001:2000 i de sistemes de gestió medi ambiental ISO 14001:2004.

Grups de Recerca i Línies de treball

Dins del projecte de creació de grups de recerca, el Laboratori d'Edificació forma part del Grup de Recerca d'Edificació i Patrimoni (GREIP), en el qual promou les següents línies de recerca:

- Modelització, Durabilitat i Manteniment en l'Edificació. (33059904)
Responsable: Vicenç Gibert i Armengol
- Qualitat Total dels Processos de l'Edificació (33299901)
Responsable: Francesc Jordana i Riba

Treballs Fi de Carrera:

Des del Laboratori d'Edificació s'han dirigit 14 treballs fi de carrera amb un total de 19 estudiants, els treballs s'han desenvolupat bàsicament dins els àmbits del patrimoni quotidià, de la durabilitat, del manteniment i de la qualitat. Dels treballs fi de carrera dirigits, cal destacar aquells que s'han dut a terme dins de convenis de recerca subscrits amb diferents entitats públiques.

Convenis:

Client: Ajuntament de L'Hospitalet de Llobregat.
Títol: Projectes de viabilitat i implantació d'aparells elevadors en edificis existents (1.500 edificis)
Professors participants i col·laboradors.: Francesc Jordana
Vicenç Gibert
Kàtia Gaspar
Alina Avellaneda

Client: Ajuntament de Barcelona (Districte de Ciutat Vella)
Títol: Catàleg de façanes amb factor de risc.
Professors participants i col·laboradors: Francesc Jordana
Vicenç Gibert
Kàtia Gaspar
Àngel Corral

Client: PRO-EIXAMPLE
Títol: Estudis de color de les façanes de l'Eixample de Barcelona
Professors participants i col·laboradors: Francesc Jordana
Vicenç Gibert
Kàtia Gaspar
Alina Avellaneda

Client: Ajuntament de Mataró
Títol: Projecte i pla integral de gestió i de manteniment de 5 edificis públics
Professors participants i col·laboradors: Francesc Jordana
Vicenç Gibert
Kàtia Gaspar
Alina Avellaneda

Realització de catàleg de façanes de la zona de Santiago de Xile, conjuntament amb "La Universidad de Finis Terrae (Chile)".

Publicacions:

5a edició de llibre en suport informàtic.
Títol: Construcció (Coneixements bàsics)
DL.B-12221-2002

Cursos:

Direcció del Màster en Tecnologies de l'Edificació
Professor: Francesc Jordana i Riba
Fundació UPC

Coordinació Acadèmica del Màster en Project Management en Edificació
Professor: Vicenç Gibert i Armengol
Fundació UPC

Participació en el Postgrau de Tècniques Actuals en Materials, Construcció, Instal·lacions del Màster en Tecnologies de l'Edificació

Professors: Francesc Jordana i Riba, Vicenç Gibert i Armengol i Kàtia Gaspar i Fàbregas
Fundació UPC

Participació en el Màster en Project Management en Edificació
Professors: Francesc Jordana i Riba, Vicenç Gibert i Armengol i Kàtia Gaspar i Fàbregas
Fundació UPC

Conferències:

Participació com a ponents en la conferència “El futur de la qualitat: el compromís de l’empresari amb els seus clients”.

Professors: Francesc Jordana i Riba i Vicenç Gibert i Armengol

Promotor de la conferència: Cercle d’Economia de Lleida

Participació com a ponents en la conferència “El nou Codi Tècnic d’Edificació”, dins el marc de la 48 Jornada Tècnica celebrada al CosmoCaixa.

Professors: Francesc Jordana i Riba i Vicenç Gibert i Armengol

Promotor de la conferència: Associació de Gestors de Manteniment (AGEM)

Altres activitats:

Catalogació d’edificis i el seu estat de conservació d’una zona del centre històric de Mexico, D.F.

LABORATORI DE FÍSICA

El Laboratori de Física té, d'una banda, caràcter docent, utilitzat per cobrir part de les necessitats en el camp experimental de les assignatures que la secció departamental de Física Aplicada imparteix a les tres titulacions de l'Escola. D'altra banda, part del material de què disposa el Laboratori de Física s'utilitza en la realització de treballs de fi de carrera, així com en treballs vinculats a convenis o a petició d'informes tècnics.

Personal integrant:

Responsable: Anna M^a Lacasta Palacio

Professors: José Agea Tomas
Carlota E. Auguet Sangrà
Enric Camí i Babra
Víctor Garrido Galera
Pere Castellví Gironés
Blas Echebarria Domínguez
Angelina Peñaranda Ayllón
Laureano Ramírez de la Piscina Millán
Inmaculada Rodríguez Cantalapiedra

Pràctiques a Arquitectura Tècnica

A l'assignatura "Elements de Física Aplicada" del Curs d'Introducció es realitzen dues pràctiques de laboratori:

- Circuits elèctrics de corrent continu en sèrie
- Circuits elèctrics de corrent continu en paral·lel

Actualment, no es realitzen pràctiques a cap de les dues assignatures de Física de primer curs: "Fonaments de Mecànica" i "Física Aplicada".

A la assignatura "Acústica arquitectònica, aïllament acústic i tèrmic", de tercer curs, es fan dues pràctiques:

- Determinació de temps de reverberació per bandes d'octava
- Determinació de l'índex d'aïllament acústic d'un parament vertical.

Pràctiques a Enginyeria Tècnica Topogràfica

Es fan pràctiques a totes les assignatures que imparteix la Secció de Física a la titulació d'Enginyeria Tècnica Topogràfica: Física I i Física II (de primer curs), Fonaments de Geofísica (segon curs) i "Tècniques mediambientals" (optativa). Concretament:

Física I:

- Lents convergents. Miralls.
- Llei de Hooke. Associació de molles.
- Superposició de moviments harmònics simples. Figures de Lissajous.

Física II:

- Òrbites planetàries (pràctica d'ordinador)
- Pèndol de torsió.

Fonaments de Geofísica:

- Sismologia.

Impactes Mediambientals

- Acústica ambiental

Pràctiques a Enginyeria en Organització Industrial

Dins l'assignatura "Impactes urbans, tèrmics i acústics" es realitza la pràctica:

- Acústica ambiental

Activitat Professional

- Gabinet d'acústica. Creat dins del Laboratori de Física, actualment les seves activitats professionals es troben vinculades al Laboratori de Materials (veure informació a la secció Laboratori de Materials).
- Conveni amb l'Ajuntament de Sabadell per a la realització d'auditories energètiques en quatre edificis públics. Responsable: Inmaculada Rodríguez Cantalapiedra.

Activitat de Recerca

Grup de Recerca: Física no lineal i sistemes fora de l'equilibri.

Responsable: Laureano Ramírez de la Piscina Millán.

Projectes de recerca associats:

- Grup de recerca consolidat "Turbulència, Fluctuacions i Difusió", III Pla de Recerca de Catalunya, Comissionat per a Universitats i Recerca, 2005 SGR 00135 (2005-2008).
- Projecte "Autoorganización en sistemas complejos bajo fluctuaciones", Ministerio de Ciencia y Tecnología, BFM2003-07850-C03-02 (2003-2006).
- PHYNECS "Nonequilibrium Physics from Complex Fluids to Biological Systems" Research Training Network. European Commission. HPRN-CT-2002-00312 (2002-2006)
- "Ondas viajeras discretas: paredes de dominio, dislocaciones y fisuras", BFM2002-04127-C02-01 (2002-2005) Dirección General de Investigación
- "Nonequilibrium symmetry-breaking phase transition of type I superconductors" POCTI/NFU/39067/2001 (2003-2005), Fundação de Ciência e Tecnologia, Ministerio de Ciencia y Tecnología (Portugal).
- "Determinación de estados ligados 'hueco-spinon' en redes cuadradas de CuO_2 y su

relación con la superconductividad de alta temperatura” BFM2002-02629 (2003-2006) Dirección General de Investigación.

- “Modelos de dinámica cardíaca” FIS2005-06912-C02-01 (2005-2008).
- “Desarrollo de sistemas de flujos bifasicos en microgravedad” ESP2004-0074-E (2004-2006) Programa Nacional del espacio, Acciones Complementarias.

Grup de Recerca: Materials amb Memòria de forma
Responsable: Vicenç Torra Ferre (DFA, ETSECCPB)
Professora de la Secció de FA a l'EPSEB en aquest grup: Carlota E. Auguet Sangrà

Projectes de recerca associats:

- Projecte “Amortiguamiento mediante materiales con memoria de forma”, Ministerio de Ciencia y Tecnología, MAT2002-02945 (2002-2005)
- Projecte “Materiales y sistemas inteligentes: Desarrollo de amortiguadores garantizados a largo plazo para estructuras”, Ministerio de Fomento, (2003-2005).
- Acció integrada “Análisis de calorímetros miniaturizados”, Ministerio de Ciencia y Tecnología, HA 2003-0034 (2003-2005)

Altres activitats

- Col·laboració amb el Centre Interdisciplinari de Tecnologia, Innovació i Educació per la Sostenibilitat (CITIES) per a realització d'auditories energètiques en edificis de la UPC. Fruit d'aquest exhaustiu estudi s'ha publicat el llibre:

Avaluació energètica d'edificis. La experiència de la UPC, una metodologia d'anàlisi.
Autors: Montse Bosch, Fabian López, Inmaculada Rodríguez i Galdric Ruiz.
Edicions UPC, 190 p., 1000 exemplars, 2006.

- Participació en la Setmana de la Ciència 2005, amb la organització de la conferència: *Nous materials en la construcció: Els Aerogels.*

LABORATORI DEL FOC

Al Laboratori del Foc es realitzen estudis d'investigació tècnica sobre la reacció al foc de materials i elements de construcció, així com estudis sobre la propagació d'incendis en edificis.

Personal integrant:

Responsable:

Francesc Jordana i Riba

Professors:

Ana Lacasta Palacio
Sebastià Messeguer Mir
Laia Haurie Ibarra

Col·laboracions externes a l'EPSEB:

Direcció General d'Emergències i Seguretat Civil, Generalitat de Catalunya.
Dept. Ciència de Materials i Enginyeria Metal·lúrgica, Universitat de Barcelona.
Centro de Investigación y Estudios Avanzados de Querétaro (Mèxic).

Relació d'equips:

- Equip de No Combustibilitat, segons UNE 23.102-90
- Equip d'assaig de cables elèctrics, segons UNE 20.427-81
- Equip cabina REFO, segons UNE 23.721-90
- Equip cabina fums, segons UNE 23.723-90
- Equip VEPRO, segons UNE 23.724-90
- Equip de degoteig, segons UNE 23-725-90
- Equip de plafó radiant, segons UNE 23.726-90
- Equip calibrador del cremador elèctric, segons UNE 23.728-90
- Equip calibrador del radiador elèctric, segons UNE 23.729-90

Recerca i transferència de tecnologia:

El Laboratori del Foc vol donar suport al sector de l'edificació realitzant assaigs i simulacions d'incendis, avaluant el comportament de productes, sistemes i materials davant el foc, així com també la investigació de possibles nous productes i subsistemes constructius. Línies de treball:

- Reacció al foc de materials i productes. En particular, el Laboratori participa actualment en els següents temes:
 - l'assaig de formulacions d'ignífugants en plàstics
 - la obtenció de morters amb un millor comportament davant el foc.
 - el desenvolupament de recobriments ignífugs per a fusta.
- Estudis de propagació del foc en edificis mitjançant la utilització de programes de simulació. Es reproduïxen, per simulació, diferents escenaris i condicions en que es desenvolupa un incendi, la qual cosa permet:

-
- determinar la influència d'alguns factors concrets (materials, dimensions, sistemes de ventilació...)
 - contrastar hipòtesis sobre propagació en incendis reals
 - analitzar els efectes de les mesures de protecció existents i/o hipotètiques

Treballs Final de Carrera

Dins dels objectius d'aquest nou laboratori hi ha l'apropament de la teoria a la pràctica amb assaigs on els alumnes de projecte final de carrera pugin veure i participar directament en el desenvolupament d'aquest procés, la qual cosa permet dotar als futurs professionals d'un ventall de coneixements que fins ara només es podien assolir des d'un punt de vista teòric.

Al curs 2005/2006 s'han dirigit des del Laboratori del Foc quatre projectes finals de carrera i s'ha col·laborat en la realització d'altres dos.

Estades de Recerca en el Laboratori del Foc

Dins la col·laboració amb el CINVESTAV de Mèxic, durant el curs 2005/2006 es van realitzar dues estades al Laboratori del Foc per part de l'estudiant de Maestria Sinhué López Moreno:

- estada d'un mes, setembre-octubre de 2005
- estada de dos mesos, maig-juny de 2006

Aquesta col·laboració ha donat lloc a la realització de la Tesi de Maestria: "Estudio teórico y experimental del comportamiento del fuego en sistemas cerrados", Sinhue López Moreno (2006).

LABORATORI DE FOTOGRAMETRIA

Responsable:

Buill Pozuelo, Felipe

Professors col·laboradors:

- Prades i Valls, Albert
- González López, Sergio
- Núñez Andrés, M^a. Amparo

que pertanyen al Departament d'Enginyeria del Terreny, Cartogràfica i Geofísica.

1 Becari.

Material:

- Sis estacions de treball amb programari relacionat amb la fotogrametria i el tractament digital d'imatge
- Dos tauletes digitalitzadores DIN-A0
- Tres tauletes digitalitzadores DIN-A3
- Un restituïdor analític estereoscòpic PA2000
- Dos restituïdors analítics monoscòpic
- Un restituïdor digital Socet Set
- Un restituïdor digital Photopol
- Dos restituïdors digitals VSD
- Tres restituïdors analògics B8

Docència:

En aquest període s'han impartit les assignatures Laboratori de Fotogrametria i Fotogrametria Terrestre en el Laboratori de Fotogrametria.

Projectes final de carrera:

S'han desenvolupat en el laboratori en el curs 2005-2006 diversos treballs final de carrera relacionats amb la fotogrametria i els SIG.

LABORATORI D'INSTAL·LACIONS

Responsable:

Javier Azpiazu Monteys

Professorat:

Enric Capdevila Gaseni
Luis Fernández García-Escudero
Justo Hernanz Hernanz

Relació de materials:

Fontaneria:

- Expositor amb un muntatge dels elements que componen la presa d'aigua dels edificis.
 - Expositor amb un muntatge de bateries de comptadors amb els seus corresponents comptadors seleccionats.
 - Mòdul expositor amb un grup hidropneumàtic al seu interior amb diferents aixetes, cisternes d'inodor i fluxors cedit per l'empresa Grohe.
 - Material vari, com ara claus de presa, claus de presa en càrrega, claus de retenció, vàlvules reductores de pressió, vàlvules de seguretat, vàlvules antiarriet.
 - Tipus de materials per a canalitzacions i tipologies d'unions
 - plom
 - acer galvanitzat
 - coure
 - acer inoxidable
 - PVC
 - polietilè reticular
 - polipropilè
 - polietilè
 - polibutilè
- cedit per l'empresa Filtube (acer inoxidable) i l'empresa Nirón (polipropilè).
- Materials amb diferents punt i estats de corrosió.
 - Expositor amb les tipologies de vàlvules, aixetes, unions i fluxors.
 - Muntatge d'un grup de pressió amb el dipòsit d'acumulació, bomba d'impulsió, dipòsit hidropneumàtic.
 - Bateria de comptadors cedida per l'empresa Nirón.
 - Bomba per a proves de pressió hidràulica Rothemberger.

Gas:

- Expositor amb un muntatge de la presa de gas i dels elements normalitzats (allargadisses, claus de presa, plaques indicadores de la situació de la clau de ramal) que hi ha a les instal·lacions domèstiques de gas.
- Peces de la instal·lació com ara passamurs normalitzats i beines de protecció.
- Comptadors de gas, seccionats, reguladors de pressió.
- Tipus de materials i unions d'acer, coure, polietilè reticulat i acer inoxidable.
- Claus de tall (claus d'esfera)
- Expositor amb una centralització de comptadors de gas.
- Armari amb un conjunt de regulació.

Incendis:

- Materials que augmenten la resistència del foc, com ara unes mostres d'unes bigues cobertes de morter de perlita i unes altres amb morter de vermiculita.
- Materials en forma de mostra com ara la perlita i la vermiculita.

- Expositor amb mostres de diferents detectors (iònics, tèrmics,...).
- Instal·lació de detecció muntada i en funcionament, amb els detectors, la centraleta de detecció, els indicadors d'acció i la sirena.
- Un expositor amb boca d'incendis equipada.
- Muntatge d'una columna seca cedida per l'empresa Fichet.
- Terminals d'una instal·lació de ruixadors.
- Polsadors i indicadors d'acció d'instal·lació d'alarma.
- Extintors.

Electricitat:

- Exposició de diferents CGP.
- Expositor amb un CPM, quadres de comptadors i un quadre provisional d'obra.
- Expositor amb diferents quadres de comandament i protecció (ICP, diferencials, PIAS, transformadors toroïdals i d'intensitat, portafusibles, rengleres de connexió).
- Canalitzadors i conductors; expositor amb canalitzacions prefabricades metàl·liques.
- Expositor amb caixa de derivació (metàl·liques, plàstiques i antideflagrant).
- Expositor amb un muntatge de canalitzacions elèctriques prefabricades plàstiques, cedit per l'empresa Unex.
- Mostres de conductors elèctrics (unipolars, bipolars, tripolars, tetrapolars), rígids, semirígids, flexibles.
- Expositor de posada a terra (piques d'acer courejat, piques de zinc, elèctrodes en malla i en piquetes, aparell mesurador de terra).
- Material d'enllumenat cedit per Troll.
- Equip Geyco per a amidaments d'aïllament, rigidesa dielèctrica i terres en instal·lacions elèctriques.
- Mòdul de mesura tipus T-20.
- Expositors amb quadres de vivendes segons el nou R.E.B.T.

Calefacció:

- Muntatge d'una instal·lació de radiadors amb una caldera elèctrica ubicada en el Laboratori de Física, propietat del Laboratori d'Instal·lacions, que funciona i se'n fan proves.
- Expositor amb diferents tipus de calderes i escalfadors d'ACS i uns radiadors d'alumini i de fundició, cedits per l'empresa Saunier Duval.
- Mostra d'un cremador mecànic d'una caldera de gasoil, totalment seccionat.
- Mostra d'un vas d'expansió d'una instal·lació de calefacció.

Aire condicionat:

- Aparell d'aire condicionat tipus *split* cedit per Saunier Duval.

La classe pràctica de laboratori

Paral·lelament al curs lectiu, amb un sistema de grups reduïts de 25 alumnes, s'han organitzat pràctiques de laboratori. Es pretén potenciar aquestes pràctiques ja que és el banc de proves anterior a l'obra real. La selecció de les pràctiques està restringida per la disponibilitat del laboratori, el qual en el nostre cas es veu potenciat per un increment de la superfície, i per aportacions de més mitjans, per part d'empreses comercials amb les quals s'ha establert contacte per poder tenir material que, tecnològicament parlant, s'adapti a la realitat existent a les obres.

La finalitat d'aquestes pràctiques és que l'alumne conegui i identifiqui els diferents materials amb els quals es pot fabricar tot tipus de peces que intervinguin a les instal·lacions, reconèixer la varietat d'accessoris i situar-los correctament dins de la

instal·lació; familiaritzar-se amb els elements, amb la seva aplicació i el seu funcionament, i si és possible, tenir-los exposats mitjançant petits muntatges d'instal·lacions a escala 1:1 per poder palpar-les i veure com funcionen, cosa que no és possible sempre. Els alumnes van escollir el subgrup amb l'horari imposat, tant de matí com de tarda, ja que es realitzen en horari de classe.

Per a aquestes pràctiques es va donar als alumnes uns guions pràctics de laboratori on es representaven unes figures i esquemes relacionats amb l'exposició i material de la pràctica en concret, que permet seguir les explicacions del professor de laboratori a la vegada que l'alumne pot anar prenent les anotacions que cregui més interessants d'una manera ràpida, sobre les peces o muntatges que es poden observar al laboratori, sobre les figures o esquemes del mateix guió, donant així una facilitat pel màxim aprofitament de la sessió.

Actualment existeix la superfície i els mitjans necessaris per poder realitzar les següents sessions:

1. Pràctica de fontaneria
2. Pràctica de gas
3. Pràctica de prevenció d'incendis
4. Pràctica d'electricitat
5. Pràctica de posada a terra
6. Pràctica de calefacció, climatització, ACS

Totes aquestes pràctiques s'han vist complementades amb mitjans audiovisuals per explicar la posada en obra de cada instal·lació, i, posteriorment, es plantejarà algun tipus d'exercici pràctic per poder ser avaluat i tingut en compte per a la qualificació final de l'alumne.

Tal i com s'ha ressenyat anteriorment, cada grup de pràctiques de laboratori d'instal·lacions estava compost per 25 alumnes; tenint present que el total d'alumnes matriculats a les assignatures d'Instal·lacions de Fluids i Electromecàniques era de 445 al quadrimestre de tardor i de 440 al quadrimestre de primavera això representava un total de 35 grups de pràctiques, els quals han passat cadascun sis vegades (una vegada per pràctica); en conseqüència això es tradueix en 210 sessions de pràctiques d'una hora de durada cadascuna aproximadament.

LABORATORI DE MATERIALS

El Laboratori de Materials realitza tasques de recerca i de transferència de tecnologia, i dona suport a les pràctiques docents de les assignatures de materials.

Recerca i Transferència de tecnologia

- Secció de Materials
 - Control de Qualitat en Construcció i del coneixement dels materials
 - Diagnosi i Patologia en la Construcció

Equip format per:

Joan Ramon Rosell i Amigó, Director del Laboratori
Joaquín Montón Lecumberri
Judith Ramírez Casas

- Secció d'acústica
 - Acústica Arquitectònica

Equip format per:

Carlota Auguet Sangrà
Ana Lacasta Palacio
Angelina Peñarada Ayllón
Inmaculada Rodríguez Cantalapiedra

Tècnics del Laboratori:

Antonia Navarro Ezquerria
Marc Tous Coll

PDI de la UPC que ha col·laborat en diverses tasques:

Enric Vázquez i Ramonich
Angel Corral Miquel
Marilda Barra
Edgar Segués Aguasca
Laia Haurie Ibarra

Activitats:

En la línia del "Control de Qualitat i del coneixement dels materials"

- | | |
|--------|----------------------------------------------------------------------------------------------------------------------------------------------------------------------------------------------------------------------------------------------------------------------------------------------------------------------------------|
| S0254 | S'han efectuat assaigs i assessoraments en el camp del control de qualitat en la construcció. |
| C 4849 | Conveni per a la realització de plans de colors de ciutats analitzant els colors presents a les façanes dels edificis, estudiar la composició de morters vells presents a diferents obres, determinar l'adherència entre aquests morters vells i els de l'empresa i realitzar assessorament a obres.
Akzo Nobel Coatings S.A. |
| C 3396 | Conveni per a l'anàlisi de formigons per a determinar si contenen ciment aluminós i creació de banc de dades i mostres.
Col·legi d'Aparelladors i Arquitectes Tècnics de Barcelona |

C 5996 Conveni de l'estudi de desenvolupament de solucions de paviments continus i semicontinus en base a matrius de ciment.
Pavindus, SA - Inyepavi, SL – Degussa Construction Chemicals Espanya S.A
Ciments Molins Industrial S.A

C 6179 Conveni per a realitzar l'estudi dels morters a emprar en funció dels materials existents a l'obra i de la proposta de restauració.
Generalitat de Catalunya, Departament de Cultura

En la línia de la "Diagnosi i Patologia de la Construcció"

S 1200 S'ha efectuat assaigs i assessorament en el camp de la diagnosi i patologia de la construcció. Tot seguit es relacionen algunes de les empreses i institucions més representatives amb les quals hem col·laborat:
Generalitat de Catalunya, Departament de Cultura
Diputació de Barcelona, Servei de Patrimoni Arquitectònic Local
Col·legi d'Aparelladors i Arquitectes Tècnics de Barcelona
ITEC. Institut de Tecnologia de la Construcció de Catalunya
Cambra de la Propietat Urbana de Barcelona
IBGA. Peritación de seguros Construcciones Roblan Mediterrània, S.L.
Ajuntament de Llisà d'Amunt Unión Naval Barcelona
Foment de Ciutat Vella Gamarra & Garcia
Grup Clar Rehabilitació BIMSA
Inyepavi S.L. Laboratori d'Edificació EPSEB
Labocat Platjaprom 2000 S.L.
VIMUSA Rehabilitacions Gaudí, S.A.
Urcotex Genescà Molist S.L
EXIA, S.A. Arquitectura Kasamar
ADIGSA Inmuebles Industriales Sabadell S.A
OCT. COAC J/T Ardévol i Associats
Pedro Cortacans Borrell Mancomunitat Front Marítim
ITACANANDA, SL BAMMP Arquitectes i Associats
Treballs en Alçada S.L Rehabilitación y Construcción Buenavista
ATM Arquitectes i Associats Grupo Sur S.A

A través d'aquestes empreses s'ha pogut participar en estudis d'edificis tant significatius com:

Coves de Collbató
Sant Pere de Casserres
Sant Pere de Rodes
Façanes barroques de Santes Creus
Muralls de Tortosa
Castell de Mirabet
Escola Barrufets
Masia Ca l'Oliveres (Liça d'Amunt)
Can Bisa (Vilassar de Mar)
Centre de convencions de Sabadell
Biblioteca municipal de Lesseps

En la línia de la "Acústica Arquitectònica":

S 01010 S'han efectuat assaigs i assessorament en el camp de la acústica arquitectònica. En particular:

- Estudis d'aïllament acústic. Mesures in situ.
- Mesures d'immissió sonora, interiors i exteriors, a vivendes i locals.
- Mesures de nivells d' immissió sonors a l' entorn de naus industrials.

Activitat docent

Personal:

Joan Ramon Rosell i Amigó
Angel Arricivita Calvet
Amadeo Busquets Cuevas
Jaime Ciriano Gutiérrez
José Antonio Fernández Borrás
Katia Gaspar Fàbregas
Joaquin Montón Lecumberri
Judith Ramírez Casas
Enric Heredia Capmany

Pràctiques de les assignatures Materials d'origen petri (1B) i Materials d'origen no petri (2A).

El laboratori realitza, durant el curs, les següents activitats destinades a la impartició de les pràctiques:

- disseny de les pràctiques
- confecció d'apunts
- preparació del material i de la maquinària necessària
- suport a la impartició de les classes

Aquestes pràctiques les realitzen tots els alumnes de l'assignatura de forma obligatòria. S'imparteix a l'aula del laboratori docent, destinada a tal efecte, en grups d'uns 25 alumnes.

Pràctiques de Patologia i Diagnosi. Línia d'intensificació B.

El laboratori realitza durant el curs les següents activitats destinades a la impartició de les pràctiques:

- preparació del material i les eines necessàries
- suport a la impartició de les classes

Pràctiques de l'Experiència directa en la construcció del departament de Construccions Arquitectòniques I de l'ETSAB. Prof. responsable de l'assignatura Albert Casals

El laboratori realitza durant el curs les següents activitats destinades a la impartició de les pràctiques:

- preparació del material i les eines necessàries
- impartició de les classes

Aquestes pràctiques les realitzen tots els alumnes de l'assignatura i s'imparteixen al laboratori en grups d'uns 30 alumnes.

Treballs de Doctorat

El Laboratori ha col·laborat en el desenvolupament de diversos treballs de doctorat, en la seva fase experimental:

Títol:	A determinar
Tema:	Tractaments conservatius de roques naturals i artificials
Doctorant:	Antonia Navarro Ezquerra
Director de Tesi:	Dr. Domingo Gimeno (Facultat de Geologia UB)
Títol:	A determinar
Tema:	Conglomerats amb ciment magnesià.
Doctorant:	Joan Ramon Rosell Amigó
Director de Tesi:	Dr. Jaume Avellaneda Diaz-Grande (ETSAB)
Títol:	A determinar
Tema:	Metodologia para la determinación de la capacidad portante de estructuras existentes.
Doctorant:	Joan Ramon Rosell Amigó
Director de Tesi:	Dr. Jaume Avellaneda Diaz-Grande (ETSAB), Dr. Francisco Arriaga Martitegui (ETSIM. UPM)

Treballs de Fi de Carrera

El Laboratori ha col·laborat en el desenvolupament i guiatge de nombrosos PFC.

Cursos de postgrau

Participació en:

- Curs de Postgrau "Instalaciones de comunicación en la edificación: módulo de acústica".
Fundació Politècnica.
Director: Benito Meca Acosta.
- Curs de Postgrau "Restauració arquitectònica: de l'anàlisi constructiva a les tecnologies d'intervenció. Història de la construcció en fusta. Tipologies, Diagnòstic i càlcul."
Fundació Politècnica.
Director: José Luís González Moreno-Navarro

Cursos de formació oberta

- Curs de Rehabilitació i manteniment d'edificis. Tractament d'humitats.
Col·legi d'aparelladors i arquitectes tècnics de Barcelona
Direcció acadèmica: Minerva Embuena Aparicio i Joaquín Montón Lecumberri
- Curs d'estructures de fusta. Diagnosi i Tractament.
Col·legi d'aparelladors i arquitectes tècnics de Barcelona
Direcció acadèmica: Joaquín Montón Lecumberri
- Curs de paviments de fusta i la seva patologia.
Col·legi d'aparelladors i arquitectes tècnics de Barcelona
Direcció acadèmica: Joaquín Montón Lecumberri
- Curs de materials i sistemes constructius per a façanes.
Col·legi d'aparelladors i arquitectes tècnics de Barcelona
- Curs de patologia en edificis existents.
Col·legi d'aparelladors i arquitectes tècnics de Barcelona
Direcció acadèmica: Joaquín Montón Lecumberri

LABORATORI DE SEGURETAT I PREVENCIÓ

Responsable:

Enric Jané Calleja

Aspectes fonamentals:

El Laboratori de Seguretat i Prevenció ha estat creat pensant en posar davant dels alumnes els materials contra incendis i els equips de proteccions individual com un complement indispensable de les explicacions teòriques que es desenvolupen en les diferents assignatures.

La llei de prevenció de riscos laborals del any 1995 relativa a l'aplicació de mesures per promoure la millora de la seguretat i salut dels treballadors, assenyala que els serveis de prevenció hauran de ser interdisciplinaris i hauran d'estar en condicions de proporcionar a l'empresa l'assessorament i el suport que necessiti segons els tipus de riscos que hi hagi. Els alumnes de la escola –futurs professionals- hauran de familiaritzar-se amb els diferents models d'equips de protecció individual i de protecció contra incendis existents en el mercat.

El laboratori disposa diferents models de cascos de seguretat, ulleres panoràmiques, taps auditius, diferents tipus de màscares , calçat de seguretat...que donen una idea sobre els diferents EPI's que existeixen en el mercat actual.

Relació de material:

- 15 cintes de vídeo relacionades amb temes de seguretat. Les cintes referenciades són visionades.
- Aparell de vídeo Sony VHS amb comandament a distància
- Aparell de televisió Sony KVC 2523E
- Multiprocessador
- Maniquí amb roba de seguretat contra incendis

EPI's:

- Tres cascos de seguretat
- Dues pantalles transparents d'acetat
- Dues ulleres panoràmiques
- Dues pantalles de soldador
- Dos taps auditius
- Tres protectors auditius
- Quatre cinturons de seguretat
- Un portallàntia
- Un cinturó portaeines
- Un cinturó antivibratori
- Una màscara especial pintors
- Una màscara antigàs
- Un filtre antigàs
- Una màscara antifums
- Quatre parells de calçat de seguretat

-
- Cinc ulleres de seguretat
 - Una plantilla d'acer
 - Dos davantals
 - Dotze parells de guants de seguretat de diferent tipus
 - Un manegot
 - Unes polaines

Material contra incendis:

- Diferents tipus de material de decoració amb tractament contra incendis
- Dos segelladors d'escuma cel·lular
- Diferents tipus de pintura intumescent
- Tres llances contra incendis
- Vuit vàlvules
- Un proporcionador d'escuma
- Un generador d'escuma
- Un BIE de 25 mm
- Un BIE de 45 mm
- Tres mànegues contra incendis
- Un extintor CO2
- Quatre extintors de pols
- Un extintor de pols mòbil
- Un plafó Pirelli amb diferents cables protegits
- Una central d'alarma d'incendis
- Dos detectors de fum
- Un detector tèrmic
- Un senyalitzador acústic
- Un capçal detector
- Una unitat de control
- Dinou *sprinklers* d'ampolla i fusibles
- Un control de càrrega
- Nou difusors
- Una vàlvula de descàrrega
- Un extintor d'halon
- Un extintor automàtic d'halon i accessoris
- Vint-i-quatre cintes de vídeo
- Una màscara d'escapament
- Una manta ignífuga
- Tres senyalitzadors
- Un equip d'emergència
- Divuit senyalitzadors (de perill, obligatorietat.)

Material anticaiguda:

- Una línia de vida horitzontal amb cable.
- Una línia de vida horitzontal de rail
- Una escala amb rail anticaiguda

LABORATORI DE TOPOGRAFIA

Responsable: F. Javier Tre García

Becaris: Javier Gil Elías

Material:

22 teodolits òptico-mecànics, 15 nivells de línia, 17 estacions totals, 1 ordinador personal, 20 cintes mètriques i els accessoris corresponents a l'esmentat material.

Docència impartida:

El Laboratori de Topografia és l'estructura de servei de les pràctiques de totes les assignatures dels ensenyaments d'Enginyeria Tècnica Topogràfica. Són usuaris d'aquests serveis la pràctica totalitat d'estudiants i professors dels ensenyaments, des de les assignatures inicials (instruments topogràfics, topografia, cartografia...) fins al projecte final de carrera.

TALLER DE PATRIMONI ARQUITECTÒNIC

Responsable:

Santiago Canosa Reboredo

Col·laboradors:

Joan Serra Santasusagna
Jordi Xiqués Triquell
Gustavo de Gispert Irigoyen
Delfina Berasategui Berasategui
Maria Bel Roselló Nicolau
Sonia Loewe Baranger

Convenis:

S'ha ampliat el conveni subscrit amb el Servei de Patrimoni Arquitectònic de la Generalitat de Catalunya, a través del qual, estudiants de la nostra Escola han realitzat el seu projecte final de carrera estudiant edificis que formen part del nostre patrimoni arquitectònic:

- Església de Sant Pere de Puel·les.
- Església de Sant Esteve d'Olius.
- Edifici del Museu de Geologia.

Els professors integrants del Taller de Patrimoni Arquitectònic han treballat en els següents convenis:

S'ha finalitzat l'aixecament gràfic del Palau Reial del Monestir de Santes Creus, per encàrrec del Departament de Cultura de la Generalitat de Catalunya.

S'ha realitzat la primera fase de l'aixecament gràfic de l'Església de Sant Julià de l'Arboç per encàrrec de l'Ajuntament d'aquesta localitat, que formarà part de l'expedient per a la declaració de bé nacional d'interès cultural de l'edifici. Ja s'ha començat la segona fase.

Per a l'Ajuntament de Badalona s'ha fet la rectificació fotogràfica de les façanes del casc antic.

Per a l'Ajuntament de Súria s'està fent l'aixecament gràfic de tres edificis del casc antic d'aquesta població.

S'està fent l'aixecament gràfic de les façanes del nucli antic del municipi de Breda.

Segueixen els treballs sobre:

- El treball d'investigació sobre El Mas al Montseny, en col·laboració amb el Museu Etnològic del Montseny, el Grup d'Estudis de Família i Parentiu de la Universitat de Barcelona, s'ha ampliat amb l'estudi d'edificis que van formar part de la preindustrialització de la zona.

Treballs multidisciplinars:

Continuem treballant juntament amb l'Institut de Recerca en Estadística i Matemàtica Aplicada (IREMA) s'ha desenvolupament i millora de l'aplicació informàtica que facilita la rectificació de projeccions verticals d'edificis, a partir de les dades subministrades per estació total de medició sense prisma.

Docència:

Es continua impartint l'assignatura optativa "Aixecaments Arquitectònics" i ampliant els seu contingut teòric, assignatura promoguda des del Taller de Patrimoni Arquitectònic.

S'amplia el contingut del CD d'ajut als estudiants que realitzen el projecte fi de carrera tutelats des del Taller de Patrimoni Arquitectònic.

Durant aquest curs, s'han tutelat 28 projectes final de carrera.

Beques:

Des del Taller de Patrimoni Arquitectònic s'han concedit nou beques als estudiants que col·laboren en el conveni subscrit amb el Departament de Cultura. I dos a estudiants que han col·laborat directament amb el Taller de Patrimoni.

Col·laboracions:

També, per finalitzar, s'ha de dir que, des del Taller, es mantenen col·laboracions puntuals amb els professors de la nostra escola que així ho han sol·licitat.

ARXIU DE PATRIMONI ARQUITECTÒNIC DE CATALUNYA I TALLER GAUDÍ

ARXIU DE PATRIMONI ARQUITECTÒNIC DE CATALUNYA

Responsable:

Benet Meca

Responsable Acadèmic:

Luis Gueilburt

Col·laboradors:

Remei Garcia, Cap Biblioteca EPSEB
Jordi Serrano, Responsable de la Factoria
Cristina Díez, Responsable dels Serveis d'Aprenentatge.
Josep Bonet, Becari de la Factoria
Sonia González, Becaria Arxiu Patrimoni i Taller Gaudí

En 1989, com a conseqüència d'un conveni de col·laboració amb l'Ajuntament de Barcelona, per restaurar la Font Cascada del Parc de la Ciutadella, va començar per part d'un grup de professors i alumnes, l'interès pels aixecaments d'edificis, places, fonts, etc., del Patrimoni Arquitectònic de Catalunya. Aquest interès va comportar un gran esforç de recerca i de divulgació històrica, generant una documentació imprescindible i bàsica per conèixer les obres més significatives del nostre Patrimoni, el que va originar amb el pas del temps la creació d'aquest Arxiu.

El fons de l'APAC està inclòs dins el Catàleg de Biblioteques de la UPC i la informació està disponible per a qualsevol persona interessada.

L'APAC és una font d'informació bàsica per a la investigació històrica així com una font gràfica on es poden veure en diferents formats DIN de paper i alguns en CDs, els plànols dels edificis estudiats. Per tant l'Arxiu es converteix en un centre de consulta, difusió, recerca i de treball, a l'abast de tothom.

D'altra banda, en aquest Arxiu cal destacar els Projectes Final de Carrera realitzats pel Taller Gaudí dintre del Grup de Recerca "Greip – Edificació i Patrimoni", registrat amb data 2 de juliol de 2004 (abans Línia de Recerca Gaudí i el Modernisme Català. L'Estil Arquitectònic i Artístic de 1900).

Per arribar als objectius marcats en el moment de la seva creació, com son ser un centre de treball, de consultes, de recerca, estar vinculat a altres arxius o centres de documentació, etc., hem tingut que establir les bases d'aquest Arxiu amb el personal especialitzat de la Biblioteca, i visitar l'organització d'altres arxius. A partir de la informació recollida, i tenint en compte tot el material recopilat de Projectes Finals de Carrera sobre patrimoni, hem definit:

- L'abast i l'organització del fons documental.
- El seu tractament: Catalogació, classificació i ubicació.
- Les diferents formes de fer difusió.

S'han catalogat i classificat els següents Projectes Final de Carrera:

- Observatori Fabra. Història i Arquitectura.
- El Pla i el Mercat de la Boqueria: Història i Arquitectura.
- Els dipòsits d'aigües de Josep Fontserè.
- El Modernismo en Melilla. Historia y Arquitectura.
- Casa Sebastià Solé (Can Pahissa). Estudi gràfic i històric.
- El Mercat de Sant Andreu i el seu entorn. Història i Arquitectura.

Centres relacionats:

- Arxiu de l'Ajuntament de Barcelona
- Arxiu COAC
- Carreras i Arimany, Ramon
- Centre de Documentació Josep Renart – CAATB
- Urbanisme de Barcelona

TALLER GAUDÍ

Responsable:

Benet Meca

Responsable Acadèmic:

Luis Gueilburt

Col·laboradors:

Remei Garcia, Cap Biblioteca EPSEB
Jordi Serrano, Responsable de la Factoria
Cristina Díez, Responsable dels Serveis d'Aprenentatge.
Josep Bonet, Becari de la Factoria
Sonia González, Becaria Arxiu Patrimoni i Taller Gaudí

Grup de Recerca:

00000073 GREIP – EDIFICACIÓ I PATRIMONI, registrat amb data 2 de juliol de 2004 (abans Línia d'Investigació 33050111-00. Gaudí i el Modernisme Català. L'Estil Arquitectònic i Artístic de 1900).

Aquest grup el formen professors del departament d'Expressió Gràfica Arquitectònica II i del departament de Construccions Arquitectòniques II.

Els professors responsables son:

- Benet Meca Acosta. Professor Titular. Departament d'Expressió Gràfica Arquitectònica II. UPC.
- Francisco de Paula Jordana Riba. Professor Titular. Departament de Construccions Arquitectòniques II. UPC.

Els seus objectius son: Desenvolupament de recerca, Transferència de Tecnologia, Formació, organització i participació en congressos, Estudis en el camp de l'edificació i del patrimoni construït, especialment en el Modernisme en general i l'obra de Gaudí en particular.

Dins dels objectius i amb la finalitat de facilitar les tasques dels membres i les seves especialitats, s'estableixen tres línies de treball:

- A) Gaudí i el Modernisme Català. L'Estil Arquitectònic i artístic de 1900.
- B) Modelització, durabilitat i manteniment en l'edificació.
- C) Qualitat total dels processos d'edificació.

Codis Unesco:

330501 Disseny arquitectònic (vegeu 6201.01)
330505 Tecnologia del formigó
330514 Habitatges
330522 Metodologia de l'edificació
550601 Història de l'arquitectura
620101 Disseny arquitectònic (vegeu 3305.01)

Equip Investigador permanent:

- Jacinto Bachs Folch. Arquitecte. Arquitecte Tècnic. TEU. Dep. EGA II. UPC.
- Delfina Berasategui Berasategui. Arquitecte. TEU. Dep. CA II. UPC.
- Manuel Borbon Sanllorenzo. Arquitecte. Arquitecte Tècnic. TEU. Dep. CA II. UPC.
- Amadeo Busquets Cuevas. Arquitecte Tècnic. TEU. Dep. CA II. UPC.
- Antonio Caballero Mestres. Arquitecte Tècnic. TEU. Dep. CA II. UPC.
- Enrique Capdevila Gaseni. Arquitecte Tècnic. TEU. Dep. CA II. UPC.
- Angel Corral Miquel. Enginyer Tècnic. TEU. Dep. CA II. UPC.
- Vicenç Gibert Armengol. Arquitecte Tècnic. TEU. Dep. CA II. UPC.
- Francisco de Paula Jordana Riba. Arquitecte Tècnic. TEU. Dep. CA II. UPC.
- Sara M. Laborda Cotarelo. Doctora Llicenciada en Belles Arts. Arquitecte Tècnic. CEU. Dep. OE. UPC.
- Rafael Marzo Lafuente. Doctor Enginyeria Industrial.. TEU. Dep. CA II. UPC.
- Benito Meca Acosta. Arquitecte Tècnic. TEU. Dep. EGA II. UPC.

Equip Investigador col-laborador:

- M^a Jesús Alonso Gavela. Llicenciada en Història. Catedràtica de l'Institut Lucia de Medrano. Departament d'Història. Salamanca.
- Juan Bassegoda Nonell. Catedràtic de l'Escola Tècnica Superior d'Arquitectura de Barcelona. Director de la Real Càtedra Gaudí. UPC.
- Verònica L. Boccuni. Arquitecte. Professora de la Universitat Federico II de Nàpols. (Itàlia).
- Montserrat Bosch Gonz ález. Arquitecte Tècnic. PA. Dep. CA II. UPC.
- Mireia Bosch Prat. Arquitecte Tècnic. PA. Dep. CA II. UPC.
- Joaquin Capella Llovera. Arquitecte Tècnic. PA. Dep. CA II. UPC.
- Alberto Estévez Escalera. Arquitecte. Universitat Internacional de Catalunya. Professor del departament d'Arquitectura. Escola d'Arquitectura. Barcelona.
- Kàtia Gaspar Fàbregas. Arquitecte Tècnic. PA. Dep. CA II. UPC.
- Luis Gueilburt Talmazán. Escultor. Professor col-laborador del departament d'Expressió Gràfica Arquitectònica II. UPC.
- Jan Molema. Arquitecte. Facultat d'Arquitectura de Delft. Universitat de Delft. Professor del departament d'Arquitectura. Delft (Holanda).
- Francisco Gabriel Muñoz Gómez. PA. Universitat d'Alacant.
- Joan Olona Casas. Arquitecte Tècnic. PA. Dep. CA II. UPC.
- Eliseu Oriol Pagès. Llicenciat en Dret. Conseller de Treball a l'Ambaixada de Cuba a l'Havana. Cònsol de l'Associació "Amics de Gaudí de Reus" a l'Havana.
- Giulio Pane. Arquitecte. Escola d'Arquitectura de Nàpols. Professor del departament d'Arquitectura. Universitat de Nàpols (Itàlia).
- Judith Ramirez Casas. Arquitecte Tècnic. PA. Dep. CA II. UPC.
- Antonio Sama García. Llicenciat en Història. Director del departament de Restauració de Tapissos. Fundació Real Fàbrica de Tapissos. Madrid.
- Jos Tomlow. Enginyer. Hochschule Zittau/Görlitz. Fachbereich Bauwesen. Universitat de Ciències Aplicades. Professor del departament d'Edificació de l'Escola d'Arquitectura. Stuttgart (Alemanya).
- Judith Urbano Lorente. Llicenciada en Història. Professora titular del departament d'Història de la Universitat Internacional de Catalunya.
- Fernando Martínez Nespral. Director Grupo de Investigaciones en Arquitectura Hispánicas (GIAH) FAU/UB. Universidad de Belgrano
- Patricia Méndez. Coordinadora de Proyectos GIAH. Universidad de Belgrano
- Florencia Barcina. Equipo de Investigación de GIAH. Universidad de Belgrano.

-
- Rosario Betti. Equipo de Investigación de GIAH. Universidad de Belgrano
 - Sylvia Kornecki. Equipo de Investigación de GIAH. Universidad de Belgrano
 - Viviana Procupet. Equipo de Investigación de GIAH. Universidad de Belgrano
 - Horacio Spinetto. Equipo de Investigación de GIAH. Universidad de Belgrano

Convenis i Col·laboracions:

- Pròrroga del Conveni per al present curs, entre la Fundació Melilla Ciudad Monumental y el Taller Gaudí de la EPSEB, basat en un Campus de Treball per a estudiants de Projecte Final de Carrera a realitzar a l'Agost. (Març)

Projectes Final de Carrera:

- Campus de Treball a Melilla durant la segona quinçena del mes de Agost amb 4 estudiants de Final de carrera, Nestor Gutiérrez, Mireia Carvajal, Andrés Holgado y Marc Vilardebó y los prof. Benet Meca y Luis Gueilburt.
- Codirecció del projecte final de carrera El temple Expiatori de la Sagrada Família, en su proceso de construcción, amb el tutor prof. Szczesny Skibinski de l'estudiant Anna Dobranowska de la Facultat d'Historia del Art de la Universidad de Polonia.

Exposicions:

- Levantamiento de edificios modernistas en la ciudad de Melilla. A través de la Fundación Melilla Monumental (15/02/06)
- Fachadas Modernistas de Melilla. Sala Victorio Manchón, Melilla (14/02/06)
- Melilla en Buenos Aires. Museo Marq, Buenos Aires (10-20/08/06)

Conferències:

- Gaudí va voler deixar les obres de la Sagrada Família (06/06/02) Josep Maria Tarragona Clarazo
- Gremi de Constructores de les Terres de Lleida (30/06/06) Luis Gueilburt Talmazan
- Empresa INVESCO Hotel Casa Fuster (14/09/06) Luis Gueilburt Talmazan

Publicacions de llibres:

- Tradición y modernidad: La cerámica en el modernismo

Autor: diversos autors

Editorial: actes del IX Congreso Anual de la Asociación de Ceramología.

Octubre 2004

Dimensions: 25x16cm

Pàgines: 417

Idioma: Castellà

Any publicació: 2006, Barcelona

- Obradores- Obradoiros Gaudí

Autor: Luis Gueilburt , Marisa García Vergara

Editorial: Caixa de Catalunya, Centro de Artesanía y Diseño Inludes, Diputación Provincial de Lugo

Dimensions: 21,5x21,5cm
Pàgines: 233
Idioma: Castellà, Gallec
Any publicació: 2006, Lugo

Altres activitats:

- Destrozo a Gaudí. Cartas al Director, La Vanguardia. (11/05/06)
- Unos vándalos destrozan la fuentes de Gaudí. Rosario Fontova, El Periódico (19/05/06)
- Melilla en Buenos Aires. Pedro Tauroni, El Faro de Melilla (03/09/06)
- Los edificios de Gaudí se están destruyendo poco a poco. Diego Aránega, La Mañana, Lleida (08/07/06)
- Melilla, en África, es catalana y especial. Luis Grossman, La Nación, Buenos Aires, Argentina (27/09/06)
- Opinión sobre el legado de Gaudí. Luis Gueilburt (01/03/06)

CENTRE D'INVESTIGACIÓ AUDIOVISUAL DE L'EDIFICACIÓ

El Centre d'Investigació Audiovisual de l'Edificació està pensat per recollir i desenvolupar les activitats d'investigació que amb col·laboració amb altres àrees de coneixement decideixin traslladar-se a suports d'aplicacions audiovisuals i/o multimèdia.

Coordinadors:

Pedro Sarró García
Jordi Xiqués Triquell

PDI que ha col·laborat en diverses tasques:

Fernando Cisneros Sorolla
Sonia Loewe Baranguer

Personal col·laborador:

Marta Coll Cruells (estudianta)
Ana Belen Fernández Franca (estudianta)

Els seus objectius, entre d'altres, són:

- Actualitzar els fons documentals gràfics i informàtics del departament, elaborant un arxiu accessible i utilitzable per a la comunitat.
- Construir una WEB pública del departament per poder incloure aquells continguts que trobem apropiats per promocionar el departament, tant a l'Escola com cap a la societat.
- Oferir Projectes Final de Carrera relacionats amb el caràcter del Taller, que proporcionin una via d'enriquiment als alumnes, escola i departament.
- Ajudar als professors del departament a elaborar material docent com vídeos, diapositives, presentacions en Power Point.
- Elaborar eines i aplicacions gràfiques que serveixen per al dia a dia, tant del treball professional, com del docent.
- Promoure la utilització de la WWW per impartir classes.
- Ajudar al professorat que tingui dificultats per utilitzar les eines informàtiques que ens proporciona l'Escola.
- Col·laborar i treballar amb els actuals laboratoris i tallers de l'Escola.
- Coordinar l'elaboració i publicació de monografies relatives a temes afins amb el nostre departament i taller.

Entre les seves activitats fetes durant aquest curs, i en procés, es poden destacar:

- L'assessorament, utilització i cessió del seu material tècnic per fer un aixecament tridimensional als estudiants que han fet o estan fent els seu P.F.C. sobre la Catalogació i Aixecament Arquitectònic de Façanes d'Illes de l'Eixample.
- Creació d'un DVD interactiu d'ajuda a la docència en col·laboració amb el departament de Física Aplicada anomenat "Humedades por capilaridad de los fundamentos físicos a las construcciones arquitectónicas".
- Col·laboració amb el Taller de Patrimoni Arquitectònic de l'Escola en la confecció d'un aixecament en 3D i recorregut virtual pel barri del Casc Antic de Badalona.

S'estan fent els dissenys i DVDs promocionals relacionats amb el Conveni i l'Acord Marc signats amb l'Empresa Eurolar 2000, S.L.:

- C-06435 Desarrollo de diseños arquitectónicos así como el estudio del proceso constructivo y sus características técnicas para la posterior comercialización.
- A-00683 Asesoría técnica y colaboración en la investigación y desarrollo tecnológico de los productos.

5. Serveis de Funcionament

Consergeria

Responsable del control d'accessos, de material i de les infraestructures que s'utilitzen per aconseguir els objectius del centre

Objectius

- Garantir la seguretat
 - Servei de control d'accessos
- Facilitar les eines i materials
 - Servei de control de material
- Possibilitar els processos de comunicació
 - Serveis de missatgeria, correus i cartells
- Automatització progressiva del servei
 - Comunicació telemàtica amb els estudiants
- Organització interna de l'àrea
 - Desenvolupament professional del personal de l'àrea

Indicadors generals:

- Nombre d'aules amb equipament per a la docència: 32 amb 2.582 llocs
- Altres sales de treball equipades per a l'estudi: 10 amb 255 llocs
- Sala d'Actes i Sala de Juntes: amb 276 llocs
- Personal a qui faciliten serveis: 210 professors i 47 PAS

Manteniment

Responsable del bon funcionament i del confort de l'edifici, així com de les obres de millora i condicionament d'espais.

Objectius

- Garantir el bon funcionament de les instal·lacions de l'edifici
- Millorar les condicions de confort de les àrees d'estudi i de treball
- Millorar el funcionament de les infraestructures de suport a la docència i la recerca

Indicadors generals:

- % d'inversió en manteniment: 80
- % d'inversió en confort: 16
- % d'inversió en suport a la docència i recerca: 4

6. Altres serveis

Bar / Restaurant:

El bar de l'EPSEB ha estat gestionat per l'empresa adjudicatària del concurs públic corresponent, Santa Marta de Cocinados, S.L.

Aquesta empresa ha estat oferint els serveis de bar, restauració de menú i a la carta. Al mateix temps ha tingut l'adjudicació del servei de les màquines de venda automàtica de productes alimentaris i begudes, tant refrescos com begudes calentes, sempre mantenint els preus de referència que cada any dicta la universitat.

Des del centre s'ha fet el seguiment dels serveis i dels productes que s'ofereixen mitjançant l'enquesta de satisfacció dels usuaris, així com els suggeriments de millora que es puguin aportar per part de totes les persones que formen els col·lectius del centre: estudiants, professors i personal d'administració i serveis.

Papereria / Reprografia:

La papereria i reprografia de l'EPSEB està gestionada per l'empresa adjudicatària del concurs públic corresponent, que en aquest cas és Pedro Saldaña.

Està oferint els serveis de venda de productes de papereria, llibreria, servei de reprografia, així com la producció dels materials acadèmics com ara apunts o materials per a les pràctiques realitzats pels professors, que faciliten l'aprenentatge dels estudiants.

Al mateix temps té les màquines de fotocòpies unitàries de la biblioteca i les impressores de la sala d'usuaris dels serveis informàtics de l'escola.

Des del centre es fa el seguiment dels serveis i dels productes que s'ofereixen mitjançant l'enquesta de satisfacció dels usuaris, així com els suggeriments de millora que es puguin aportar per part de totes les persones que formen els col·lectius del centre: estudiants, professors i personal d'administració i serveis.

També són serveis externalitzats *la Neteja i la Vigilància*, però es gestionen de forma centralitzada des dels serveis generals de la universitat, de manera que des del centre es fa el seguiment i control, i es participa en la definició de necessitats que recull el plec de condicions del concurs públic corresponent que s'ha de dur a terme per contractar aquests serveis.

EPSEB



**5.L'Escola i la
societat**

1. Mobilitat internacional i nacional
2. Relacions amb l'empresa
3. Activitats acadèmiques i culturals
5. Delegació d'Estudiants
6. Associacions d'estudiants

1. Mobilitat internacional i nacional

El desenvolupament internacional és avui un factor clau de la innovació i la qualitat acadèmica.

L'EPSEB des de fa uns anys treballa amb l'objectiu d'impulsar la mobilitat internacional i nacional dels nostres estudiants participant en els programes següents:

Programa Sòcrates-Erasmus:

El programa Sòcrates-Erasmus és un programa comunitari per a la mobilitat d'estudiants i professors, mitjançant el qual es poden fer estades acadèmiques en universitats europees. Fonamentalment, per als estudiants de l'EPSEB, aquestes estades han de servir per realitzar el Projecte Fi de Carrera.

Els estudiants de la nostra Escola que, durant el curs 2005/06, han anat a l'estranger a realitzar el seu treball fi de carrera, en el marc del Programa de mobilitat Sòcrates, són:

- The Robert Gordon University - Aberdeen - UK

Estudiant	Mesos d'estada
Castillo Sánchez, Emilio	4
Jaureguiberry Stagnaro, Pablo	4
Montejano Gutiérrez, Raúl	4

- École d'Architecture de Toulouse - França

Estudiant	Mesos d'estada
Monge Zaragoza, Ricard	8
Vigorós Mániz, Cristina	8

- Politecnico di Torino - Itàlia

Estudiant	Mesos d'estada
Blanch Navarro, Neus	5
Bou Compte, Jordi	5
Bastús Jiménez, Albert	5

- Horsens Polytechnic-Dinamarca

Estudiant	Mesos d'estada
Amell Reig, Joan	5
Mas Delgar, Emilia	5
Mariñosa López, Ruth	5
Medina Gil, Yolanda	5
Pascual Carcelén, David	5
Xiqués Romero, Ferran	5

- North East Wales - UK

Estudiant	Mesos d'estada
Company Olmo, Albert	4
García Pujoldevall, Germán	4
Mayol Morgades, Mireia	4
Moreno Valero, Germán	4
Roca Sant, David	4
Tomás Sánchez, Pere	4

- Uniwersytet Warmińsko-Mazurski d'Olsztynie - Polònia

Estudiant	Mesos d'estada
Gimeno Arévalo, Ana	5

- Universität Karlsruhe (TH) - Alemanya

Estudiant	Mesos d'estada
Solsona Mas, Marta	5

Programa UPC-Amèrica Llatina:

El programa UPC –Amèrica Llatina és un programa d'intercanvi amb certes universitats de l'àmbit iberoamericà, amb les quals la UPC ha signat convenis d'intercanvi d'estudiants en disposició de fer el PFC. L'EPSEB està en contacte amb algunes d'aquestes universitats, com la Universitat Nacional Autònoma de Mèxic (UNAM), i la Universitat de Finis Terrae a Santiago de Xile.

Els estudiants de la nostra Escola que, durant el curs 2005/06, han anat a l'estranger a realitzar el seu treball fi de carrera, en el marc del Programa de mobilitat Amèrica Llatina, són:

- Universidad Nacional Autónoma de México - Mèxic

Estudiant	Mesos d'estada
Carretero Español, Deborah	6
Hugas Canela, Jordi	6
Martínez Díaz, Óscar	6

- Universidad Finis Terrae –Xile

Estudiant	Mesos d'estada
Almera Gil, Gaspar	5
Iñiguez Sirera, Neus	5
Janoher Orpí, Edgar	5
Nieto Domínguez, Àlex	5
Sàbat Molina, Glòria	5

Per al curs 2006/2007 l'EPSEB té signats convenis amb The Robert Gordon University, d'Aberdeen a Escòcia, la North East Wales Institute Of Education a Gal.les, la Vitus Bering Denmark a Horsens, el Politecnico di Torino, la Facoltà di Architettura di Génova i la Università Iuav di Venezia a Itàlia, L'École d'Architecture de Toulouse a França i la Uniwersytet Warmińsko-Mazurski d'Olsztynie i la Politechnika Gdanska a Polònia i la Technologiko Ekpaideytiko Idryma d'Atenes, Grècia.

Pel proper curs 2006-07 s'ha realitzat la selecció d'estudiants per a les següents places:

Programa	Destinació	Universitat Partner	Previsió
Amèrica Llatina	Mèxic	Universidad Nacional Autónoma de México	3
Amèrica Llatina	Xile	Universidad Finisterrae	7
Sòcrates	Dinamarca	Vitus Bering, Centre for Higher Education	8
Sòcrates	França	Ecole d'Architecture de Toulouse	2
Sòcrates	Gran Bretanya	The Robert Gordon University	4
Sòcrates	Gran Bretanya	North East Wales Institute of Higher Education	3
Sòcrates	Itàlia	Politecnico di Torino	3
Sòcrates	Itàlia	Istituto Universitario di Architettura di Venezia	1
UPC - Europa	Grècia	Technological Education Institute of Piraeus	1
UPC - Europa	Itàlia	Università Degli Studi di Genova	1

Programa SICUE-SÈNECA:

El programa Sèneca és un programa d'intercanvi d'àmbit nacional per realitzar estades acadèmiques en altres universitats de l'Estat espanyol.

Els estudiants de la nostra Escola que, durant el curs 2005/06, han anat a fer una estada, amb el Programa Sicue/Sèneca, per realitzar el seu treball fi de carrera són:

- Universitat de Sevilla

Estudiant
Orra Prat, Ona

- Universitat de Granada

Estudiant
Ramos Muñoz, Jesús

- Universitat d'Alacant

Estudiant
Royo Perea, Patricia

- Universitat de las Palmas de Gran Canaria

Estudiant
Sebastián Langhoff, Elisabeth

L'EPSEB ha signat convenis d'intercanvi d'estudiants per al curs 2006/07 amb les escoles d'Enginyeria Tècnica en Topografia de Jaén i Las Palmas, i amb escoles d'Arquitectura Tècnica de Sevilla, València, Alacant, Granada, Conca, A Coruña, Cartagena i les Illes Balears.

Per al proper curs 2006-07 s'ha realitzat la selecció d'estudiants per a les següents places:

- Universitat de València

Estudiant
Rodríguez Rodríguez, Rafael

- Universitat de Granada

Estudiant
Lorenzo Pérez, Javier

- Universitat A Coruña

Estudiant
Vázquez Carrasco, Aida

- Universitat de las Palmas de Gran Canaria

Estudiant
Vidal Montero, Javier

2. Relacions amb l'empresa

Programa de Cooperació Educativa

Segons les normes de contractació de la Comissió de Relacions Universitat-Empresa del Centre (CRUEC), aquest any s'han signat un total de 1188 convenis de cooperació educativa:

- 559 convenis d'estudiants de 2n., 3r. i 4rt. curs per a treballar un màxim de 500 hores en una empresa durant el curs acadèmic comprès des del 15 de setembre de 2005 i el 15 de setembre de 2006.
- 629 convenis d'estudiants amb 1 ó 2 assignatures i/o amb el treball fi de carrera per finalitzar, amb un màxim de 800 hores.
- Amb un total de 380.046 hores contractades per a la totalitat dels convenis realitzats.

Amb aquest sistema de contractació, l'estudiant pot gaudir d'una remuneració i, a més, formar-se professionalment en el seu camp d'estudi, aconseguint d'aquesta manera una experiència laboral que li serà molt útil per integrar-se definitivament al món del treball.

Els estudis de seguiment d'aquests convenis de cooperació educativa han donat resultats molt satisfactoris per a ambdues parts, tant per a l'estudiant com per a l'entitat o empresa contractant, obtenint un percentatge del 97,04% d'empreses que consideren que l'experiència ha estat profitosa, i un 95,11% en què s'han aconseguit totalment els objectius esperats.

Durant els terminis de sol·licitud de crèdits de lliure elecció establerts a l'escola els estudiants han sol·licitat un total de 251 certificacions de convenis de cooperació educativa.

Tanmateix l'estudiant pot sol·licitar el reconeixement de crèdits de lliure elecció per Cooperació Educativa segons els criteris establerts a la normativa vigent i sempre que es valori com un aprenentatge complementari.

Algunes de les entitats públiques i empreses que han realitzat convenis són:

2 Buxade, Margarit, Ferrando S.L. 4AQ	Ajuntament de Castellar del Vallès Ajuntament de Montcada i Reixac
6tema Gestió i Control d'Obres S.L.	Ajuntament de Parets del Vallès
7SIS Arquitectes S.C.P.	Ajuntament de Torrelles de Llobregat
A.D.V. Arquitectes S.L.	Ajuntament de l'Hospitalet
A3 Arquitectura Tècnica	Ajuntament Mollet del Vallès
ABELCIR S.L.	Ajuntament Vilafranca del Penedès
ACIEROID S.A.	Alarcón & Matosas Associats, Arquitectura
ACSA Agbar Construcció S.A.	AL-BATRA 2000, S.L.
AE-BGC Arquitectura i Enginyeria S.L.	Alfa Tecnologies S.L.
Aguas y Estructuras S.A.	Alfonso Bolullo i Associats S.L.
Aigües del Prat S.A.	ALMOSTA S.L.
Ajuntament d'Alella	Almuzara Pérez, Jose Manuel
Ajuntament de Badalona	ALTIPLA, Serveis Topogràfics
Ajuntament de Barcelona	Álvarez Montesinos, Sílvia
Ajuntament de Bigues i Riells	AMC S.L.

AMIDAMENTS S.L.
 And. y Desarr. de Estr. y Arqu. S.L.
 Angel Smith Arquitectes S.L.
 A-Nou Serveis d'Arquitectura Immobiliaris S.L.
 ANPA Arquitectònia
 ANTA Arquitectes SCP
 Antequera Garcia Sobrino Estruct. S.L.
 Anton Gallart, Oriol
 Aplicaciones y Restauraciones Barna S.L.
 Aralia Serveis Integrals per la Construcció
 Araño Guell, Roman
 ARCIVIL, S.L.
 ARCOTEX I., S.L.
 Argon Informática S.A.
 ARIBAU, 70 S.L.
 Arinsa, Arquitectura Integral y S.A., S.L.
 Arko Oficinas S.L.
 Arnau y Salinas Arquitectos SCP
 Arq. 71 i Associats S.L.
 Arq. Aplicacions i Proj. d'Arq. S.L.
 Arq. Tec. Suris Associats S.L.
 Arq. Tècnics 2003, S.L.
 ARQUINGEST
 Arquitectura de Fachadas S.L.
 Arquitectura Ferrer S.L.
 Arq. i Constr. Alcuadrado S.L.
 Arquitectura i Gestió Martí Finet S.L.
 Arquitectura Produccions S.L.
 Arquival Bcn Proyectos S.L.
 ARQVALOR S.L.
 ARS TERRAE, Centro Estud.Topográficos
 Artec Coordinaciones S.L.
 Artigas Capellades, Albert
 Asdoconsult Ingenieros S.L.
 Asistencia Técnica Industrial S.A.E
 ATC, S.C.P.
 Atenea, Seguridad y Medio Ambiente S.A.
 Atlas Maresme S.L.
 ATM Arquitectes S.C.P.
 ATYA Grup S.C.P.
 Aumedes Dap S.L.U.
 Aumedes-Embuelta, S.C.P.
 AYNova S.A.
 Ayuntamiento de Peñíscola
 AZARQ Arquitectura S.L.
 Bacardit i Companyia S.L.
 Badia Armengol, Xavier
 BAGH TECNICA S.L.
 Baiges Arquitectura S.L.
 BAILÉN 99, S.L.
 BALARQ S.L.
 Balltagi Mediterrani S.A.
 Barba Mérida, José Tomás
 Barber-Renteria Arquitectes S.L.
 Barenys Barquero, Guillemo
 Base Dos S.L.
 Bassas Carne, Jaume
 Bassols Antonietti, Pere
 Bassols Pascual, Rosa
 Batlle i Roig Arquitecte Cb
 Bauwerk Enginyeria S.L.
 BC Arq. S.A.
 BCN Projectes S.L.
 Benedicto-Gestió de Projectes S.L.
 Bermudo Pla, Jose Manuel
 Bis Arqu. David García S.L.
 Blanch Bachs, Lluís
 Blanch Rubio, Albert
 Blasco Miguel, Jorge
 BOARQ, S.C.P.
 Borde i Associats Arq. Consultores S.L.
 BPB IBERPLACO S.A.
 Bravo Gabinet Tècnics Topogràfic S.L.
 Brufau, Obiol, Moya y Asociados S.L.
 BUROSERVI S.L.
 C. de B. 30, S.L.
 C.P.M. Construcc. Pintura y Manten. SAU
 CAD S.A.
 CALFORM XXI, S.L.
 Camps Boixadera Associats S.L.
 Can Ensenya S.A.L.
 Canaves Llobeta, Antoni
 Caña y Caña Construcciones S.L.
 Caparros García, Xavier
 Carrier España S.L.
 Carroque 98 S.L.
 Casas-Masnou S.L.
 Castellví Miralles, Jaume
 Castellví Cusco, Joan
 Catalana de Constr. J.J.B.B. de Cat.
 Catalana del Clima y Refrigeración S.L.
 CC SDP S.L.
 Ceperuelo Huera, Manuel
 Certium, Control Técnico de la Edific. S.A.
 Cia. Local d'Actuac. Urban. Sant. S.A.
 Cintora Bondia, Ferran
 Ciudad Hernansanz S.L.
 CLABSA
 CMA S.L.
 CMS Arquitectes S.L.

CNES. Hermanos Gil S.L.
 COINDUR S.L.
 Col·lectiu Arquitectes Taxadors S.A.
 Col·legi d'Aparelladors de Barcelona
 Coll Amargant, Josep
 Company Umbert, Joan
 Companys Ferran, Antoni
 COMSA S.A.
 CONAVINSA S.A.
 Consell Comarcal de l'Urgell
 Constrinman León S.L.
 Construc Trade S.L.
 Construcció i Control S.L.
 Construcción y Rehabilitación Valle 2 S.L.
 Construcciones A Feu S.A.
 Construcciones Baldo S.A.
 Construcciones Bosch Pascual S.A.
 Construcciones e Instalaciones Rin S.A.
 Construcciones Popsa Siglo XXI, S.L.
 Construcciones Riera S.A.
 Construcciones Torga S.L.
 Constr. i Rehabilit. Rodríguez Lago S.L
 Construccions Jaén Vallès S.L.
 Construccions Pai S.A.
 Construccions Pérez Villora, S.A.
 Constructora Coll Formic 2000, S.L.
 Constructora d'Aro S.A.
 Constructora Edimodul S.A.
 Constructora Inmobiliaria S.L.
 Constructora Pedralbes, S.A.
 Constructora San José S.A.
 Constructora Xedex S.A.
 Constructora y Rehabilitadora Secla S.A.
 CONSTRUGISA SBDL S.L.
 Contratas y Obras Emp. Const. S.A.
 Control Téc. y Prev. de Riesgos S.A.
 Control, Serv. y Constr. S.A.
 Contrucciones Garrites S.L.
 Coordinació d'Obres i Serveis S.A.
 COPISA Constructora Pirenaica S.A.
 Corporació d'Empr. i Serv. de Sant Boi
 Corral Ortega, Miguel
 Corretja Gatnau, Josep
 COSEHISA
 Coter S.L. de Construcciones
 CRAM BUILDER S.L.
 Crecimiento Vertical, S.A.
 D'A A. 96 i Associats S.L.
 de Argila de Chopitea, Alfonso
 de Febrer de los Ríos, Josep M^a
 de Miquel Puchades, Bernat
 DENTELL S.L.
 Dep. de Medi Ambient i Habitatge
 Desarrollos Inmobiliarios Enor S.L.
 Despatx 10 de Serveis Generals S.L.
 Díaz Garriga, Víctor
 Díez-Cascón Arquitectes S.L.
 DIPROYECT S.L.
 Direcció, Gestió i Control d'Obres i Projecte
 DIVISIÓ S.I.G.O., S.L.
 DOLMEN Consulting Inmobiliario S.L.
 DOMI Rehabilitacions S.L.
 DRAGADOS S.A.
 DRAU S.A.
 DSL PRO 1995, S.L.
 DTMSL Topògrafs
 Durall Mallo, Luis
 EARA Arquitectes S.L.
 EAT Serafí i Alvaro S.L.
 Edificaciones Maragall, S.A.
 EDIMAN, S.A.
 EDIVALMAT S.L.
 EDIVICA 2025, S.L.
 El Taller de Alejandría
 EMP93 d'Obres S.L.
 ENNE Gestión Activa de Proyectos S.L.
 Equip Sostre SLU
 Escola Riera, Josep M^a
 ESGRUP S.A.
 Espinosa Cobo, Ramon
 Esquerdo Liesa, Alberto
 ESSA Quatre Arquitectes S.L.
 ESTRELLA 102, S.L.
 Estructura AIRDWORKS S.L.
 Estudi ALFA Arquitectes S.L.
 Estudi d'Arquitectura Camí Riera S.L.
 Estudi d'Arquitectura Fdez Domingo S.L.
 Estudi d'Arquitectura Olle-Rosell S.L.
 Estudi HELIX S.L.
 Estudi UPONT SIS S.L.
 Estudio de Arquitectura Ribas i Asoc.
 Estudio de Arq. Técnica Ramon Auset SL
 Estudios y Proyectos GRAU S.L.
 EUROCONSUL CATALUNYA S.A.
 EXCOVER S.A.
 Exojo Lozano, Angel Vicente
 Fabre & Torras Arq. Ass. SCP
 FAHE CONSULTING, S.L.
 Fargas-Rovira Arquitectes i Assoc. S.L.
 FCC Construcción S.A.

Ferran Pelegrina i Associats S.L.
 Ferro Proyectos y Obras S.L.
 FERROVIAL AGROMAN S.A.
 FF Arquitectura S.L.
 Florensa Mayoral, Ferran
 Font Baste, Jaume
 Font Casas, Josep
 Fontanet Sáez, Josep
 FORBAC S.A.
 Francesc Xairo i Associats S.L.
 FS NEW DEVELOPMENTS S.A.
 Fundació del Gran Teatre del Liceu
 Fundació Institut Tecnològic de Lleida
 Fundació Politècnica de Catalunya
 G. RISK Tasadores Ingenieros S.L.
 G.C.S.(Arquitectes Associats) S.L.
 Gabinet Tècnic Caldes S.L.
 Gabinet Tècnic de la Construcció S.L.
 GALASA
 GALOBARDES Aparelladors S.L.
 GAM S.L.
 Gamma d'Arquitectura S.L.
 García Siscart, Francisco J.
 García Moyano, Agustín
 García-Mila Palaudarias, Salvador
 Garí Ricart, Joan
 GASULLA Arquitectura y Asociados SL
 GAT, S.L.
 GCS ORVEX S.A.
 GEBERIT S.A.
 General de Construcciones CARSI S.L.
 Generalitat de Catalunya
 Genesca Molist S.L.
 Geoconsulting TECCAT S.L.L.
 GEOINFORMÀTICOS S.L.
 Gestió d'Infraestruc. i Proj. Viladecans S.L.
 Gestió i Projectes Scp (GIPRO)
 Gest. de Valorac. y Tasac. S.A.
 GESTOP S.A.
 GINUAL Arquitectes S.L.
 GMG Plans i Projectes S.L.
 GPCAT, SCP
 GREPO XXI, S.L.
 GRUP 4 PLUS S.L.
 GRUP CLD S.C.C.L
 Grup Immobiliari PROCLUB S.L.
 Grup Solucions Manresa S.L.U.
 Grupo Lar Desarrollos Residenciales
 Guillermo Marroig Pol
 H & K. Heinke Steiner & Klotz Guri
 Habitatges Sant Jordi S.L.
 Habitem Reh. Int. d'Edificis S.L.
 Henkel Ibérica S.A.
 Herrero Trulla, Ramon
 Hijos de Terrats Construcciones S.A.
 IDOM Ingeniería y Sistemas S.A
 IDP INDUSTRIAL
 IFC Cimentaciones Especiales S.A.
 IMAC, Gestión Integral de Proyectos S.L.
 Indus Cálculo S,A,
 Infiesta Calzado, Luis Felipe
 Infraplan Barcelona, S.L.
 Ing. Gestión y Urbanismo S.A.
 INGENIAR BCN S.L.
 Ingeniería y Coordinaciones S.A.
 Inmobiliaria FEPER TRES S.L.
 Inmobiliaria S.T. BAT S.L.
 Institut Cartogràfic de Catalunya
 Institut Municipal d'Informàtica
 INTEGRAL S.A.
 Investigación y Control de Calidad S.A.
 IPOK Projectes i Obres S.L.
 ITEC
 J. Nievas Project Management S.L.
 J. Ricart Arquitectes S.L.
 Jam, Antoni, Marc i Associats SCCL
 Jaume Colomer Consulting d'Enginyeria S.L.
 Jiménez i Zuza Arquitectes S.L.
 Jordi Goula Arquitecte S.L.
 JOSEL S.L.
 Jove Ribé, Candela
 J-T-ARDEVOL Associats S.L.
 JUSTPREU S.L.
 KMAR GESTIÓN S.L.
 KUBICAT S.L.L.
 La Casa Linies S.L.
 LAND Planificació i Projectes S.L.
 LANDCOM Àrea Arquitectura S.L.
 Leopoldo Varas Corral Arq. Técnica S.L.
 Lerma Recasens, Gabriel
 LGAI-Technological Center S.A.
 L'H 2010 S.P.M. S.A.
 Llach Associats Arquitectura S.L.
 Lluís Taberner & Associats
 López Domènech, Olga
 López Martin, Susana
 LRC 54 Arquitectura S.L.
 Luis Pares S.L.
 M^a Angels Espar, Arquitecte S.L.
 Magan Samper, Elisabeth

Mallarach Macías, Daniel
 Manen Folch, Jordi
 Manuel Ruisanchez Arquitectes S.L.
 Marco & Moliner Promotores 2001
 Mariano Gimeno Cobos, Arquitectes
 Martí Almestoy, Jaume
 Martínez Hernández, Àngel
 MASQUES 1866 S.L.
 MATEO Arquitectura S.L.
 Mestre Portabella, Joan Josep
 METRO 2000 S.L.
 MIF Associats S.C.P.
 MILENIUM 2010 S.L.
 Miquel Mas Arquitectes S.L.
 Mogas-Ballesta Arquitectes S.L.
 Moliner Office Architects S.L.
 Monfort Vives, Enric
 Montero-Gracia, Arquitectes Scp
 Montoto Manent, Roger
 Montoya Navarro, Asensio
 Mor i Paris, Modest
 MORE MC S.L.
 Moser Worth, Jorge
 Muñoz Gallardo, Eva Maria
 Navarro Cardona, Salvador
 Negre Balsas, M^a Angels
 NEW KMAR GESTION S.L.
 NOVA GESTIÓ, S.L.
 Obiol-Moya y Asociados S.L.
 Obrador, Gestion de Projectos S.L.
 Obras y Reformas Civitas S.L.
 OBRASCON HUART LAIN S.A.
 Obres i Contractes PENTA S.A.
 Obres i Serveis PRISOL S.L.
 OCTAU, S.L.
 Oficina d'Arquitectura Eng. i Urb. S.L.
 Oliva Leyva, Francisco
 Oller & Martí S.L.
 OM Arquitectura SCP
 ONCISA S.L.
 OVAL Tasaciones S.L.
 P.B.P. Associats
 Palain Pont, Josep
 Pardo López, Eurolominides
 PDM 18 S.L.
 Pérez Treviño, Oscar
 PGM Arquitectura e Ingeniería S.L.
 Picking Pack Productos de Oficina S.L.
 Piramit Execució d'Obres i Projectes S.L.
 PLAAT INGE S.L.
 Plusvalia Consultores Inmob. S.L.
 Pons-Julian, S.C.P.
 Proarquitectura S.L.
 Procub, Promoc., Projectos & Managem
 Projectes Urbans Farre-Escofet i Ass. S.L.
 PROMEDIBE, S.A.
 Promociones Vilapiso S.L.
 Promo-Hogar Medy S.L.
 PROMOSASTRE S.L.
 Promotora ALEGO, S.L.
 Promotora Inmobiliaria Metròpolis S.L.
 Proyec. y Constru. Sant Boi S.L.
 Proyecto CCAT, S.L.
 Proyectos y Servicios Benjumea S.A.
 Prunes Feixas, Miguel Àngel
 Puig Rota, Ramon
 Puigdomènech Canet, Josep
 Puiggros Roca, Valentí
 Puigverd Arquitectura S.L.
 Puigverd Gestió de Projectes i Obres S.L.
 Pujol Torres, Jose M^a
 Punt d'Estudi d'Arquitectura
 PUNXES, Estudi d'Arquitectura S.L.
 QUIMANNA Arquitectura S.L.
 Rambla Disseny S.L.
 Recolons Viñas, S.L.
 Rehabilitaciones Doma S.L.
 REHABISENY S.L.
 REHAC S.A.
 REINS DISEÑO S.L.
 RELLEUS i Associats, S.L.
 REMBER Fachadas S.A.
 Rende Bertran, Casimiro
 Residencial URBEMAR S.A.
 Revestiments Aislant. Refractarios S.L.
 RISC VALOR, S.A.
 Riuz Alcaraz, Nuria
 Roca Berlanga, Laia
 Rodríguez Montero, Eduard
 Rodríguez Tozzi S.C.P.
 Romero Serrano, Miquel
 Ros Baró, Ester
 Ros i Novell, F. Xavier
 Ros To, Joaquim
 Rosell Solsona, Carme
 RUBATEC S.A.
 Rubio Alborna, Josep
 RUTLLA 2004 Promocions i Cons. S.L.
 Sáez Lozano, Miguel Àngel
 Sagarra Montserrat, Gabriel

Sagresa Terrenos Promociones S.L.
Sala-Sánchez Arquitectes S.L.
Samon Viñas, Merçe
Sánchez i Soler, Oscar
Sans Riba Llonch, S.C.P.
SANT CUGAT 44, SCP
Santamaría Sors, Alfons
Sastre Hermanos S.A.
SC Arquitectura C.B
SECOMAR
SEDI, S.L.
SEGEPRIN S.L.
Selma Samper, Lluís
Serra López, S.L. Estudi d'Arquitectura
Servei de Prevenció Gaudí S.L.
Sierra Gallego, Angeles
Sierra Zomeño, Emiliano
Simugon Prohabitatge 2000 S.L.
Sindreu Pedragosa, Santiago
SINESCAM S.L.
Sitjà López, Esteve
SOBINGEST BCN, S.L.
Sobre Masaguer, Pere
Societat de Serveis Montogusa S.L.
SOLNESS 2003 S.L.
Sostres 8 Arquitectura S.L.
ST Arquitectura S.L.
STRUCTIVA S.L.
Subirats Berenguer, S.A.
Sucesores de M. Altes S.L.
Sule Carreras, Francesc
SUMMA S.A.
Taberna-Casquero Arquitectura S.C.P.
Tacies Binefa, Antoni
Taller de Arquitectos Colaboradores S.L.
Taller de Arquitectura Carlos Álvarez
Taller d'Enginyeria Ambiental S.L.
TDA Arquitectura y Urbanismo 2002, S.L.
TDA Tècnica S.A.
TECNIC'S
TEKTON
TH GESTIÓ 99, S.L.
TIFERCA S.A.
Tio Sauleda, Jordi
TOFIFVAL S.L.
TOPCYSER Servicios Topográficos S.L.
Traçat, Gabinet d'Arq. Tècnica S.L.
Tram J. Hierro Assc. S.L.
Transferències d'Arq. i Urbanisme S.A.
Triangle Arquitectònic S.L.
Troncoso Castillo, M^a Soledad
TUBAL S.A.
TURIVING S.A.
Unitat Tècnica 22a, S.L.
UPL. Núñez Arquitectos S.L.
URBAS Associats S.L.
URBE ENGINOVA
UTE FIRA P-5
VALERI Consultors Associats Srl
VALMAT Arquitectura S.L.
Valverde At i Associats (Ute)
Vera i Punsola Arquitectes Associats S.L.
Via Arquitectura S.L.
VIAQUA S.L.
Vías y Construcciones S.A.
Videoacción Infografía S.L.
Vijande Majem, Enric
VILA Associats S.L.
VILADOMAT Arquitectura S.L.
Viladrich Barcons, Anna M^a
Villa-Reyes S.A.
Vima Moreno, Antonio Luis
VINCLAMENT S.L.
VOPI-4 S.A.
Zoom Arquitectes S.C.P.

Evolució dels convenis en els darrers anys

	Convenis	Empreses	Estudiants	Hores
Curs 01/02	900	458	579	270.117
Curs 02/03	940	427	576	280.386
Curs 03/04	877	550	404	252.939
Curs 04/05	948	488	580	275.018
Curs 05/06	1188	535	727	380.046

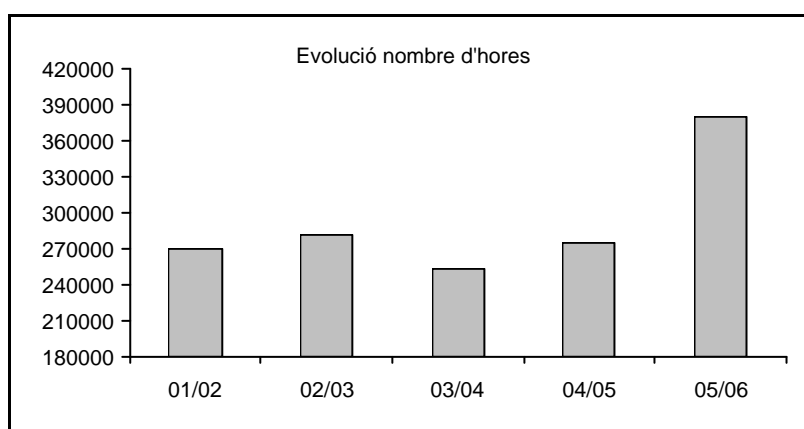
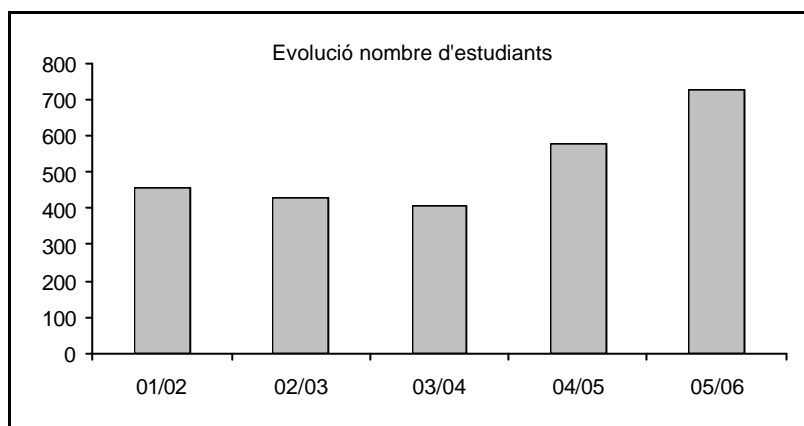
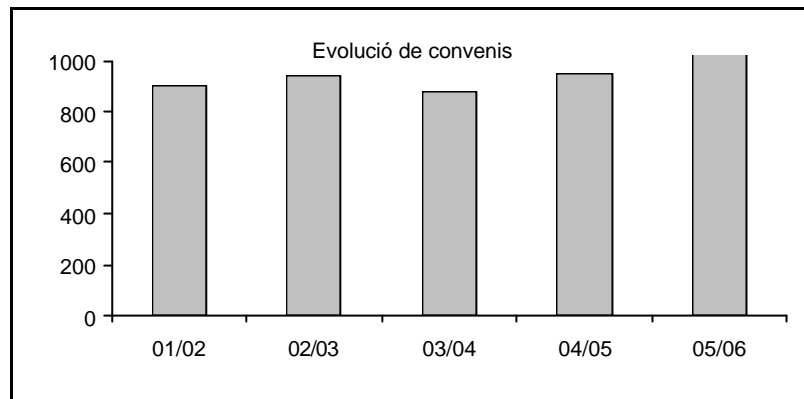

3. Activitats acadèmiques i culturals

- Activitats acadèmiques:

ACTE DE BENVINGUDA DEL CURS ACADÈMIC 2005-2006

Dia: 6 de setembre de 2005
A càrrec de: l'Equip Directiu
Col·labora: Coordinació d'activitats culturals i d'extensió universitària

LLIURAMENT DELS PREMIS DEL CLUB DIR

Dia: 17 de maig de 2006
A càrrec de: L'EPSEB i l'Asociación Club Dir
Col·labora: Coordinació d'activitats culturals i d'extensió universitària

- Xerrades / Conferències

FÒRUM POLITÈCNIC COM VALORAR LA SOSTENIBILITAT A L'EMPRESA

Dia: 28 de setembre 2005
A càrrec de: Camilo Lluch, doctor en Ciències Econòmiques
Organitza: Dept. d'Organització d'Empreses
Col·labora: Luciano del Álamo Díaz, professor del Dept. d'Organització d'Empreses
Coordinació d'activitats culturals i d'extensió universitària. Àrea de Societat

TÈCNIQUES D'ENCOFRATS

Dia: 17 d'octubre de 2005
A càrrec de: Jordi García, responsable del departament tècnic de l'empresa Encofrados Alsina
Organitza: Dept. Construccions Arquitectòniques II
Col·labora: Coordinació d'activitats culturals i d'extensió universitària. Àrea de Societat

CONFERÈNCIA SOBRE SEGURETAT I SALUT

Dia: 19 d'octubre de 2005
A càrrec de: Lluís Escudero Alonso, Juez Magistrado de la Sala de lo Social de TSJC, Elvira Altadill i Mercè Martí, caps del Dept. de Coordinadors de Seguretat i Salut del Servei de Prevenció de l'Institut Gaudí de la Construcció, Roman Cortasa Vidal, Director de Contractació de Construcciones PAI, SA, i Jaime Abat, Inspector de Treball de l'Institut Català de Salut
Organitza: Jaume Guixà Mora, professor del Dept. d'Organització d'Empreses
Col·labora: Coordinació d'activitats culturals i d'extensió universitària. Àrea de Societat

PRESENTACIÓ DELS PREMIS DEL CLUB DIR

Dia: 20 d'octubre de 2005
A càrrec de: Asociación Club Dir
Organitza: Coordinació d'activitats culturals i d'extensió universitària. Àrea de Societat

PARTICIPACIÓ A LA 10a SETMANA DE LA CIÈNCIA

Dies: 4 al 15 de Novembre de 2005
Col·labora: Àrea de Societat

JORNADES PORTES OBERTES

Dia: 8 de novembre de 2005
Col·labora: Àrea de Societat

CONFERÈNCIA 5 VISIONS DE LA INTERVENCIÓ EN REHABILITACIÓ

Dia: 9 de novembre de 2005
A càrrec de: Joan Olona Casas, professor del Dept. de Construccions Arquitectòniques II
Organitza: Coordinació d'activitats culturals i d'extensió universitària. Àrea de Societat

CONFERÈNCIA BIOCLIMATISME A L'ARQUITECTURA

Dia: 10 de novembre de 2005
A càrrec de: Antoni Caballero Mestres, professor del Dept. de Construccions Arquitectòniques II
Organitza: Coordinació d'activitats culturals i d'extensió universitària. Àrea de Societat

CONFERÈNCIA NOUS MATERIALS A LA CONSTRUCCIÓ: "ELS AEROGELS"

Dia: 11 de novembre de 2005
A càrrec de: Inmaculada Rodríguez Cantalapiedra, professora del Dept. de Física Aplicada
Organitza: Coordinació d'activitats culturals i d'extensió universitària. Àrea de Societat

PARTICIPACIÓ A LA XXI JORNADA D'ORIENTACIÓ UNIVERSITÀRIA I PROFESSIONAL A L'INSTITUT D'EDUCACIÓ SUPERIOR MANUEL DE PEDROLO DE TÀRREGA

Dia: 8 de febrer de 2006
Col·labora: Carles Serrat i Piè i Ignacio de Corral Manuel de Villena

SESSIÓ INFORMATIVA PROGRAMES DE MOBILITAT INTERNACIONAL/NACIONAL

Dia: 15 de febrer de 2006
A càrrec de: Servei de Relacions Internacionals i Institucionals UPC
Col·labora: Àrea de Societat

PRESENTACIÓ INSTITUT DE GEOMÀTICA

Dia: 22 de febrer de 2006
A càrrec de: Ismael Colomina i Fosch, Director de l'Institut de Geomàtica i Marta Martínez Llivina, Investigadora a la unitat de Geodèsia i Navegació
Organitza: Coordinació d'activitats culturals i d'extensió universitària. Àrea de Societat

CICLE: CINEMA I ARQUITECTURA: PELÍCULA "JASON Y LOS ARGONAUTAS"

Dia: 22 de febrer de 2006
A càrrec de: Maribel Roselló, professora del Dept. de Composició Arquitectònica
Organitza: Secció d'Història de la Construcció
Col·labora: Coordinació d'activitats culturals i d'extensió universitària. Àrea de Societat.

LA COBERTA PLANA: PASSAT I PRESENT

Dia: 8 de març de 2006
A càrrec de: Ramon Graus Rovira, Professor del Departament de Composició Arquitectònica
Organitza: Coordinació d'activitats culturals i d'extensió universitària. Àrea de Societat.

CICLE: CINEMA I ARQUITECTURA: PELÍCULA "EL NOMBRE DE LA ROSA"

Dia: 15 de març de 2006
A càrrec de: Maribel Roselló, professora del Dept. de Composició Arquitectònica
Organitza: Secció d'Història de la Construcció
Col·labora: Coordinació d'activitats culturals i d'extensió universitària. Àrea de Societat.

TÈCNIQUES D'ENCOFRATS

Dia: 22 de març de 2006
A càrrec de: Jordi García, responsable del departament tècnic de l'empresa Encofrados Alsina
Organitza: Dept. Construccions Arquitectòniques II
Col·labora: Coordinació d'activitats culturals i d'extensió universitària. Àrea de Societat

PARTICIPACIÓ AL SALÓ DE L'ENSENYAMENT

Dies: 22 al 26 de març de 2006
Col·labora: Àrea de Societat

PARTICIPACIÓ A LA FIRA DE LES ESCOLES DE LA UPC

Dies: 30 i 31 de març de 2006
Col·labora: Àrea de Societat

CICLE: CINEMA I ARQUITECTURA: PELÍCULA “LA JOVEN DE LA PERLA”

Dia: 19 d'abril de 2006
A càrrec de: Maribel Roselló, professora del Dept. de Composició Arquitectònica
Organitza: Secció d'Història de la Construcció
Col·labora: Coordinació d'activitats culturals i d'extensió universitària. Àrea de Societat.

DISSENY PER A LA CONSTRUCCIÓ SOSTENIBLE: MATERIALS, CONFIGURACIONS I APROFITAMENT DE LES ENERGIES RENOVABLES

Dia: 27 d'abril de 2006
A càrrec de: Albert Pulgarín Fabre i Marinieves Suárez
Organitza: Coordinació d'activitats culturals i d'extensió universitària. Àrea de Societat.

SESSIÓ INFORMATIVA SOBRE L'ESPAI EUROPEU D'EDUCACIÓ SUPERIOR

Dies: 2 i 3 de maig de 2006
A càrrec de: Francisco Javier Llovera Sáez, Director de l'EPSEB i Josep Terrones, President del Col·legi d'Aparelladors i Arquitectes Tècnics de Barcelona
Col·labora: Àrea de Societat

PRESENTACIÓ DE L'EMPRESA FERROVIAL-AGROMÁN, S.A.

Dia: 3 de maig de 2006
A càrrec de: Sílvia Rodríguez i Beatriz Rodríguez, responsables de màrqueting de l'empresa Ferrovial-Agromán, S.A.
Organitza: Coordinació d'activitats culturals i d'extensió universitària. Àrea de Societat

V JORNADES DE PROFESSORS UNIVERSITÀRIS DE SEGURITAT I PREVENCIÓ A L'EDIFICACIÓ

Dia: 5 i 6 de maig de 2006
Organitza: L'EPSEB i el Dept. d'Organització d'Empreses

TRES INTERVENCIIONS EN EL PATRIMONI ARQUITECTÒNIC

Dia: 10 de maig de 2006
A càrrec de: Joaquim Capellà Llovera, Joan Olona i Casas, Francisco Ruiz Mérida, professors del Departament de Construccions Arquitectòniques II i Xavier Villanueva i Alvarez, Gerent de l'empresa constructora SAPIC.
Organitza: Coordinació d'activitats culturals i d'extensió universitària. Àrea de Societat.

SESSIONS INFORMATIVES DELS ESTUDIS DE SEGON CICLE. CURS 2006-2007

Dies: 17 i 18 de maig de 2006
A càrrec de: el Director de l'EPSEB
Col·labora: Àrea de Societat

CICLE: CINEMA I ARQUITECTURA: PELÍCULA "BLADE RUNNER"

Dia: 24 de maig de 2006
A càrrec de: Maribel Roselló, professora del Dept. de Composició Arquitectònica
Organitza: Secció d'Història de la Construcció
Col·labora: Coordinació d'activitats culturals i d'extensió universitària. Àrea de Societat.

CRITERIS D'ECOEficiÈNCIA EN ELS EDIFICIS

Dia: 24 de maig de 2006
A càrrec de: Núria Pedrals Pugés, Subdirectora general de Qualitat, Sostenibilitat i Rehabilitació de l'Habitatge del Departament de Medi Ambient i Habitatge, Alfredo Balmaceda, Director de ZICLA i Montserrat Bosch González, professora del Departament de Construccions Arquitectòniques II
Organitza: Coordinació d'activitats culturals i d'extensió universitària. Àrea de Societat

SESSIÓ INFORMATIVA "EL CODI TÈCNIC D'EDIFICACIÓ I ELS ESTUDIS D'ARQUITECTURA TÈCNICA"

Dia: 24 de maig de 2006
A càrrec de: Francisco Javier Llovera Sáez, Director de l'EPSEB, Francesc Jordana Riba, Director del Dept. de Construccions Arquitectòniques II i Jordi Fernández Gimeno, Director de la Secció del Dept. d'Organització d'Empreses
Col·labora: Àrea de Societat

- Exposicions:

EXPOSICIONS DE MAQUETES D'ANTONI GAUDÍ

Dies: del 20 al 28 de febrer de 2006
Realitza: Taller Gaudí de l'EPSEB
Col·labora: Coordinació d'activitats culturals i d'extensió universitària

EXPOSICIONS DE MAQUETES I MEDI AMBIENT

Dies: del 24 d'abril al 8 de maig de 2006
Realitza: Estudiants de l'EPSEB
Col·labora: Coordinació d'activitats culturals i d'extensió universitària

EXPOSICIÓ DE CARTELLS DE PREVENCIÓ D'ACCIDENTS LABORALS

Dies: del 2 al 5 de maig de 2006
Realitza: l'EPSEB juntament amb el Dept. d'Organització d'Empreses i els Centres de Seguretat i Condicions de Salut en el Treball de Lleida i Girona
Col·labora: Coordinació d'activitats culturals i d'extensió universitària

EXPOSICIÓ PREMIS DEL CLUB DIR

Dies: del 8 al 19 de maig de 2006
Realitza: Associació Club Dir
Col·labora: Coordinació d'activitats culturals i d'extensió universitària

- Activitats de la comunitat:

Dinar de NADAL

Dia: 22 de desembre de 2005
Assistents: Professors i PAS de l'EPSEB
Organitza: Direcció de l'EPSEB
Col·labora: Coordinació d'activitats culturals i d'extensió universitària

Concert de NADAL

Dia: 22 de desembre de 2005
Assistents: Professors i PAS de l'EPSEB
Organitza: Coordinació d'activitats culturals i d'extensió universitària

Sopar de CLOENDA DE CURS

Dia: 4 de juliol de 2006
Assistents: Professors i PAS de l'EPSEB
Organitza: Direcció de l'EPSEB
Col·labora: Àrea de Societat

- Altres

CAMPANYA DONACIÓ DE SANG

Dia: 13 i 14 d'octubre del 2005
Organitza: Hospital Clínic
Col·labora: Àrea de societat

VISITA PROFESSORS I ESTUDIANTS DE DINAMARCA

Dia: 24 d'octubre de 2005
Organitza: Coordinació d'activitats culturals i d'extensió universitària. Àrea de Societat

CAMPANYA DONACIÓ DE SANG

Dia: 1 i 2 de març del 2006
Organitza: Hospital Clínic
Col·labora: Àrea de societat

4. Delegació d'Estudiants

La Delegació, un any més, ha estat un punt neuràlgic important. Amb la col·laboració inestimable tant d'estudiants d'Arquitectura Tècnica com d'Enginyeria Tècnica en Topografia s'han aconseguit fites importants, tant a nivell d'estudiants com d'Escola, ja que diversos membres de la Delegació participen activament en les Juntes d'Escola i en moltes de les comissions dins de l'EPSEB. També és destacable la representació a nivell de la UPC (al Claustre General), on participen vuit dels nostres estudiants.

A principi de curs s'escullen els càrrecs de la Delegació que queden determinats així:

- | | |
|--------------------------------|-------------------------------------------------------------|
| • Coordinador de la Delegació: | José San Martín Suñol (AT) |
| • Coordinador d'AT: | Sonia González Sobrino (AT) |
| • Coordinador d'ETT: | Emilio Sánchez Esparraga (ETT) |
| • Secretaria: | Melania Vaca Erta (AT) |
| • Tresorer: | Emilio Sánchez Esparraga (ETT) |
| • Becaris: | Emilio Sánchez Esparraga (ETT) i
Melania Vaca Erta (AT). |

Amb el suport dels membres actius de la Delegació s'han portat a terme les següents activitats:

Les Sectorials:

- Sectorial d'AT de Alicante.
- Sectorial d'AT de Zamora.

El viatge de final de curs d'Arquitectura Tècnica i Topografia també es coordina des de la Delegació, així com les diverses comissions per finançar el viatge (festes universitàries, samarretes, loteria...).

S'atén a tots els alumnes amb els problemes o dubtes que puguin tenir sobre els estudis d'Arquitectura Tècnica i d'Enginyeria Tècnica Topogràfica, amb la conseqüent resolució o orientació segons el cas (d'estudis, exàmens, canvis de pla, organització d'activitats...).

Es va organitzar de nou, la festa de l'EPSEB, passant a consolidar la festa general de l'escola, incorporant Arquitectura Tècnica i Enginyeria en Organització Industrial a la celebració que abans promovien els topògrafs. Van haver-hi concerts, xocolatada de benvinguda, graellada, serveis de jocs de taula, malabars, torneigs esportius, cursa d'orientació (GSF), Fira Solidària (ATSF), ...

I per últim, però no menys important, s'ha publicat un mes darrera l'altre la revista de l'escola, DIN-A3, on es recull el sentir dels estudiants en els principals temes d'actualitat tant acadèmics com de fora de l'entorn de l'EPSEB.

6. Associacions d'estudiants

CLUB D'ESPORTS

- Relació de membres del Club d'Esports:

Raúl Carabantes
Raúl Rodríguez
Xavi Martínez
Christian Muñoz
Néstor Xavier Gutiérrez

- Relació d'equips participants a la lliga externa:

Futbol sala masculí EPSEB-A
Futbol sala masculí EPSEB-B
Futbol sala masculí EPSEB-C
Futbol sala masculí EPSEB-D
Futbol sala masculí EPSEB-F
Futbol sala masculí EPSEB-G
Voleibol femení EPSEB-A
Voleibol femení EPSEB-B
Bàsquet masculí EPSEB-A
Bàsquet masculí EPSEB-B
Tennis taula femení

- Macroesquiada

Pel pont de la Puríssima es va fer una sortida a Tignes (França), per esquiar a una de les millors pistes d'Europa. La participació va superar les expectatives amb 21 persones, nombre que esperem superar aquest any.

- XIV Trobada esportiva d'escoles d'Arquitectura Tècnica d'Espanya

Durant el curs 2005/06, es va realitzar la trobada esportiva a Sevilla a meitat del mes de març, amb una participació bastant elevada d'alumnes de l'EPSEB, amb un total de 32 alumnes. L'EPSEB va guanyar una merescuda segona plaça al torneig de voleibol femení. Mentre que els equips masculins no van passar de la primera ronda en cap torneig.

Aquest any es preveu que la trobada esportiva es realitzi a Mallorca, pel mes d'abril, encara que no es definitiu. La participació de l'escola es manté en un nombre fix de persones durant els últims dos anys, encara que aquest any es preveu poder incorporar un parell d'equips més.

- Paintball

La participació de la sortida anual de Paintball no va ser tan elevada com l'anterior, només va atreure a 10 persones. Durant aquest curs intentarem promocionar aquesta activitat.

GEÒMETRES SENSE FRONTERES

Què és i qui som Geòmetres Sense Fronteres:

GSF (Geòmetres Sense Fronteres) és una ONG (Organització No Governamental) disposada a canalitzar les inquietuds, projectes i il·lusions en el camp de la cartografia i la topografia, destinades al desenvolupament de les zones menys afavorides del nostre planeta. GSF està formada bàsicament per estudiants d'Enginyeria Tècnica Topogràfica i per professors dels mateixos estudis en diferents centres universitaris del país. GSF a Catalunya té seu social a la Delegació d'Estudiants de l'EPSEB (Escola Politècnica Superior d'Edificació de Barcelona).

Geòmetres Sense Fronteres és una ONG originària de França. La primera escola espanyola de topografia en crear l'ONG va ser la de Vitòria. Mica en mica es va anar escampant a les diferents escoles del país. Actualment GSF Catalunya és la més activa (pels coneixements que tenim) dins l'estat espanyol. Geòmetres Sense Fronteres a Catalunya ja ha celebrat els seus 10 anys (1995-2005).

Els nostres objectius són:

- Oferir a l'estudiant l'opció d'obrir els seus coneixements a un camp d'actuació vinculat al voluntariat que estimuli la seva capacitat d'anàlisi i judici crític en relació amb la realitat social en la que viu.
- Gestionar la realització de projectes de desenvolupament en els països necessitats de l'aplicació de la topografia, la cartografia o d'altres ciències i tècniques afins a la geometria.
- Compartir i difondre la nostra formació en aquelles nacions amb escassos coneixements tècnics o amb mitjans instrumentals precaris.
- Treballar conjuntament amb altres ONGs, grups i institucions amb aquests projectes o en altres activitats i campanyes humanitàries (recollida de roba o aliments, divulgació i conscienciació social, realització d'excursions o tallers,...).
- Conèixer nous marcs socials, econòmics i culturals que ens permetin adquirir una tolerància i maduresa, tant personal com professional, que sigui sensible a les desigualtats que ens envolten.
- Crear inquietuds en docents i estudiants perquè l'educació en el desenvolupament, la cooperació internacional, la solidaritat i el voluntariat estiguin presents a la universitat.

Camps d'acció:

Les tasques que GSF du a terme es diferencien en dos grups: les dutes a terme als països necessitats i les dutes a terme a l'EPSEB i d'altres escoles de la UPC.

Tasques realitzades directament als països on cooperem:

- Direcció i execució d'aixecaments topogràfics de zones urbanes i rurals per al cadastre, per a futures canalitzacions d'aigua, per a escuradors...
- Segregacions, agregacions, parcel·laments.
- Control de moviments de terres.
- Replanteig en tot tipus d'obra d'enginyeria.
- Elaboració de SIG (Sistemes d'Informació Geogràfica).

- Arqueologia.
- Realització de classes de diverses disciplines en el camp de la topografia dutes a termes per professors d'Enginyeria Tècnica Topogràfica.
- Qualsevol tasca on sigui necessària la presència del topògraf.

Tasques realitzades des de l'EPSEB:

- Exposicions fotogràfiques i xerrades dels projectes duts a terme tant per GSF com per altres associacions que es troben en el marc del CCD.
- Recollida de material d'estudi, llibres, joguines, roba, ...
- Recaptació de diners per al finançament dels projectes per mitjà de:
 - Concerts.
 - Venda de samarretes i bosses.
 - Acceptació de donatius.
 - Organització anual d'una cursa d'orientació en motiu de la festa de l'escola.
 - Publicació d'una revista trimestral.
- Col·laboració amb la Setmana Cultural de l'EPSEB, duta a terme per la Delegació d'Estudiants del mateix centre i el CCD (Centre de Cooperació per al Desenvolupament).
- Xerrades als estudiants de topografia (sobretot els nous) per tal de donar-nos a conèixer i oferir-los la possibilitat de formar-hi part.
- Contacte amb el Col·legi Oficial d'Enginyers Tècnics en Topografia (COETT) de Catalunya i amb el CCD (Centre de Cooperació per al Desenvolupament).

Aquestes activitats són realitzades pels membres de GSF i per altres estudiants que ocasionalment ens volen ajudar. Setmanalment ens reunim per fer tirar endavant tots els propòsits de GSF i anar creixent mica en mica.

Mitjans dels que disposem:

GSF disposa dels següents mitjans:

- Una petita sala a la Delegació d'Estudiants de l'EPSEB.
- Col·laboració per part de l'Àrea de Societat de l'EPSEB.
- Instrumental topogràfic cedit per la mateixa escola.
- Un petit fons econòmic obtingut per mitjà de les activitats ja comentades.
- Les ajudes de finançament per part del CCD.

Activitats i projectes durant el curs 2005-06:

- Cartellera

Manteniment d'una cartellera que està situada al costat de l'habitació dels aparells de topografia de l'EPSEB, on pengem els cartells de les activitats que anem realitzant i la informació general del col·lectiu.

- Sopar 10 anys

Contacte amb antics membre de GSF per a la celebració del 10è aniversari, i intercanvi d'experiències de cada un de nosaltres.

- Recollida de material

Col·locació de diferents caixes per a la recollida de material a l'entrada i a la biblioteca de l'EPSEB amb la finalitat d'enviar-ho al CEDESCO-IBEM (ONG - Centre d'estudis).

Recollida també de calculadores, cedides per la consergeria del Campus Nord de la UPC.

- Setmana Cultural

Conferència de l'anterior projecte realitzat per part de dos integrants de GSF amb la col·laboració de l'ONG CEDESCO (Bolívia).

Passi de la pel·lícula "La Noche de los lápices", que tracta d'una reivindicació estudiantil el setembre del 76 durant els primers mesos de dictadura militar a l'Argentina. Les protestes estudiantils a causa de l'augment del "boleto estudiantil"

Exposició dels projectes de diferents ONG's amb col·laboració del CCD.

Revista nº 2 que consta de diversos articles proposats o escrits per integrants de GSF i de les activitats dutes a terme o programades.

Concurs de disseny per a la nova samarreta de GSF.

- Sant Isidor

Elaboració de la 3a Revista de GSF.

Organització de la 7a Cursa d'Orientació, amb la participació d'estudiants d'ETT, AT, professorat i gent externa de la universitat.

Passi de la Pel·lícula "En Construcción": Tracta de la problemàtica i vivències que van sorgir al barri del raval, durant l'enderroc i construcció de nous habitatges.

- Projectes a Bolívia

Per quart any consecutiu hem dut a terme un altre projecte de cooperació amb CEDESCO (Bolívia), on el CCD subvenciona els desplaçaments de l'equip que viatja. L'estada ha estat des del 27 de juny al 23 d'Agost. Aquest projecte ha constatat d'un aixecament topogràfic a Santa Vera Cruz i dos aixecaments més a les comunitats de Mal Paso i Montecino Rancho. Amb l'objectiu de poder realitzar una canalització i així subministrar aigua potable a les comunitats.

Per altra banda es va fer una altra proposta de projecte al CCD la qual consistia en realitzar l'aixecament topogràfic del poble de San Ignacio de Moxos. Amb la intenció també de dur a terme un projecte de canalització d'aigua potable. Aquest projecte no va ser acceptat, degut a varis factors.

Dades sobre GSF

Ens trobem a la Delegació d'Estudiants de l'EPSEB.

Av. Gregorio Marañón 44-50, 08028 Barcelona

Telèfon i fax: 93 401 78 32 (número de la Delegació)

gsf.epseb@upc.edu

Gsf.upc@nautes.org

ATSF - ARQUITECTOS TÉCNICOS SIN FRONTERAS

Arquitectos Técnicos Sin Fronteras som una ONG (organització no governamental) de desenvolupament, formada per un grup d'estudiants d'Arquitectura Tècnica i amb la intenció d'incorporar a curt termini tècnics del món de la construcció.

ATSF pretén millorar la qualitat de vida de les poblacions més desfavorides, tant en l'àmbit cultural, personal, social, higiènic i econòmic, sense cap tipus de discriminació, escoltant i interpretant les seves necessitats. Sempre pensant en la cooperació de qualitat i respectant el medi ambient.

ATSF té dos àmbit d'actuació:

El tercer món:

- Projectes culturals (escoles, universitats, etc.)
- Projectes sanitaris (hospitals, dispensaris, centres sanitaris, etc.)
- Urbanisme (canalització d'aigua potable, millora dels carrers, clavegueram, implantació d'energies renovables, etc.)

El quart món:

- Projectes de rehabilitació i restauració

ATSF compta amb el finançament tant d'organismes públics o privats del nostre país o del país receptor. D'altra banda, des de les respectives seus d'ATSF s'organitzen tot un seguit d'activitats per aconseguir fons per dur a terme aquests projectes.

En l'actualitat ATSF està treballant en dos projectes:

- Rehabilitació d'un casal de joventut al Raval (Barcelona) reconegut com a treball de PFC.
- Projecte a Guinea Ecuatorial: intervenint en el sanejament públic amb la construcció de latrines i la construcció d'una casa guineana tipus.

Des d'ATSF també s'organitzen diversos actes de tipus cultural:

- Fira solidària per a la Festa de l'EPSEB
- Exposicions varies a l'escola.
- Conferències per la Setmana Cultural i Solidària de l'Escola
- Viatges culturals, aquest any a Mejorada del Campo (Madrid) per veure la Catedral del Sr. Justo.

ATSF compta amb uns deu membres actius, treballant diàriament pels interessos de l'Organització, i un centenar de persones disposades a donar-nos suport en ocasions puntuals.

ATSF té una estructura organitzativa ben definida:

- Coordinador: Ivan Muñoz Cavero
- Secretària: Irene Martínez Aranda
- Tresorera: Meritxell del Olmo Muñoz
- Vocal: David Cos

ASSOCIACIÓ D'ENGINYERS EN ORGANITZACIÓ INDUSTRIAL DE CATALUNYA

L'associació d'Enginyers en Organització Industrial de Catalunya, AENGOICAT, és una associació de recent creació i amb seu a l'EPSEB.

El present document recull les accions dutes a terme per l'Associació l'últim any.

De forma resumida s'han desenvolupat les següents accions:

- Incorporació a la Junta Directiva de nous membres provinents de l'EPSEB, que han passat a ser integrants de la Junta, pel que s'han fet nous nomenaments.

Els nova Junta Directiva ha quedat configurada de la següent manera:

President:	Joan Serra Muset
Vicepresident:	Francesc Sulé
Tresorer:	Xavi Marín
Secretari:	Marc Marín

Vocals:	Josep Castellà
	Norbert Larriba
	Efrén Radigales
	Juan Ambel
	Rafa Ocaña
	Jordi Bordes
	Raúl Alarcón

- S'han establert diverses línies de treball per part de l'Associació, pel que s'han designat una sèrie de grups de treball que treballen de forma coordinada.
- S'han definit grups o àrees de treball dins l'associació, han estat els següents:
 - Relacions Institucionals
 - Nova seu social d'AENGOICAT
 - Creació de pàgina web i captació de nous associats:
 - Captació d'informació sobre la titulació i l'estat de l'ensenyament superior a Europa
 - Tresoreria, organització, funcionament i ordre intern:

Plantejaments i accions dutes a terme:

- Àrea de Relacions Institucionals

Des d'AENGOICAT creiem que la nostra integració amb plens drets al COEIC, (Col·legi d'Enginyers Industrials) seria la millor solució a la nostra problemàtica, ja que entenem que la creació d'un col·legi propi és un camí molt difícil i costós.

Les diferents reunions mantingudes l'últim any amb Parlamentaris, Direcció General de Justícia i Col·legi d'Industrials, per trobar una solució final a les nostres aspiracions d'exercir la professió que hem estudiat:

- Col·legi Propi o Col·legiació en un Col·legi Existent.

Fins al moment s'han dut a terme:

-
- 3 reunions amb la direcció general de justícia
 - 1 reunió amb el Grup Parlamentari Socialista (Srs. Diputats: Masllorens i Gassó)
 - 1 reunió amb el Grup Parlamentari de CiU (Sra. Diputada : Núria de Gispert)
 - 1 reunió amb el Grup Parlamentari d'ICV (Sra. Diputada : Dolors Clavell)
 - 1 reunió amb el Grup Parlamentari d'ERC (Sr. Diputat : Joan Ridao)
 - 3 reunions amb el Director General del Col·legi d'Industrials i el seu responsable jurídic
 - 4 reunions dins la comissió mixta AENGOICAT - COEIC dins el procés d'integració del nostre col·lectiu dins el COEIC
 - Reunions amb Directors d'Escoles Univ.:Sr. Llovera (EPSEB),Sr.Torra (UVIC)

Finalment, i després de les reunions dins la Comissió Mixta AENGOICAT – COEIC (Col·legi d'Enginyers Industrials), la Junta Directiva d'AENGOICAT, conclou que la millor solució és la de tenir un col·legi professional propi. En aquest sentit s'ha sol·licitat un col·legi professional entregant la documentació demanada al Departament de Justícia, abans que entrés en vigor la nova llei de col·legis professionals.

Pàgina web:

S'ha creat una pàgina web que ha de ser el portal de referència d'AENGOICAT: www.aengoicat.com. Aquesta web s'ha de convertir en la referència de tots els titulats en EOI, i ha d'incloure:

- informació sobre la titulació
- sortides professionals
- ofertes laborals
- cursos i jornades de formació
- àrea privada amb normativa
- i demés informació interessant per als titulats d'EOI

A més, cada associat disposa d'una direcció de correu electrònic ...@aengoicat.com i en breu es facilitarà l'accés a l'àrea privada de la pàgina web amb continguts normatius, ofertes de treball, etc...

Captació de nous associats:

En l'últim any hem doblat el nombre d'associats passant a ser més de 50 associats durant aquest any 2006. En aquest sentit també cal felicitar als responsables d'aquesta àrea.

Nova seu social d'AENGOICAT :

L'EPSEB ha posat a disposició de l'associació un local que s'ha convertit en el punt de trobada per als membres de l'associació, i on a més realitzem les reunions de la Junta Directiva, en aquest sentit hem de manifestar el nostre agraïment al Director de l'EPSEB Sr. Javier Llovera.

Tresoreria, organització, funcionament i ordre intern:

S'ha canviat el funcionament intern de l'associació, agilitzant al màxim totes les gestions, en aquest sentit s'han realitzat les següents accions:

-
- Domiciliació del pagament al número de compte de cada associat.
 - Obertura d'un nou compte corrent a La Caixa
 - Increment de la quota d'associats a 20 Euros/any

També s'han hagut de modificar els Estatuts d'AENGOICAT per fer-los compatibles amb els nostres plantejaments i estratègies:

De tal manera que a l'actualitat ja figuren amb els següents canvis:

- Article 1: Canvi de nom abreviat, d 'AINGOICAT a AENGOICAT
- Article 2, punt G) : "Promoure la creació d'un Col·legi Oficial d'Enginyers en Organització Industrial o bé integrar-se a un d'existent del mateix àmbit (industrial)"
- Article 3: Canvi de seu social a l'Av. Doctor Marañón 44-50 (BCN)
- Article 4: Afegir el punt E) Persones que hagin estat benefactores de l'associació, podran ser socis de l'associació.

Aquesta modificació juntament amb la proposta de nova Junta Directiva va ser ratificada per l'Assemblea General que s'ha dut a terme a Terrassa amb data 3 de Febrer de 2006, a les 19:00 hores.

Objectius per al proper any:

- Equipar el local d'AENGOICAT amb equipament bàsic d'oficina (Ordinador, Impressora, Telèfon i Connexió Internet), a més de retolació exterior i una vitrina exterior on penjar-hi documentació.
- Contractació d'un Becari/a unes 6/8 hores setmanals per tal d'agilitzar feina d'oficina, captació associats, penjar informació, etc...
- Dinamitzar el portal web i la comunicació en general amb els associats, fent que hi hagi una comunicació constant amb l'associat.
- Gestió de la borsa de treball d'EOI a nivell de l'EPSEB i de tota Catalunya.
- Presència a tots els actes institucionals on es discuteixi el futur de la nostra titulació
- I finalment l'objectiu més important que ha estat l'inici d'AENGOICAT: Aconseguir un Col·legi professional propi, on ens puguem desenvolupar professionalment sense traves de cap tipus ni de cap col·lectiu. En aquest sentit és important que s'associï el màxim de persones, ja sigui estudiants d'EOI com titulats, no dubteu que és la millor inversió de futur que es pot fer per la titulació.

GRUPS BÍBLICS UNIVERSITARIS (GBU)

Els Grups Bíblics Universitaris (GBU) els formem estudiants cristians que creiem que la Bíblia té molt que aportar a la nostra vida i a la nostra societat i que, precisament per això, mereix la pena estudiar-la en profunditat.

La Bíblia, a pesar de la seva antiguitat, és un llibre actual que dóna resposta als desafiaments ètics, intel·lectuals i socials del nostre temps gràcies a què està inspirada per Déu.

Sí, creiem que la Bíblia és la Paraula de Déu, i GBU ens dóna la possibilitat de descobrir-la des d'una perspectiva nova: estudiant el seu contingut, intercanviant punts de vista i qüestionant la nostra fe. I no només això, sinó que la Bíblia ens permet conèixer el missatge de Jesús i tenir una trobada personal amb ell.

Les nostres activitats es divideixen en dos tipus: en activitats de grup petit o activitats massives com GBU Barcelona.

Cada grup petit que està en una universitat concreta de Barcelona i realitza una activitat fixa cada setmana: estudiar entre tots els estudiants assistents un fragment de la Bíblia, amb l'objectiu de conèixer el que diu el llibre encara avui més llegit del món.

En segon lloc, els grups petits realitzen altres activitats aprofitant esdeveniments o moments concrets de l'any. Aquestes poden anar des de conferències i debats de temes d'interès, fins a concerts, activitats d'ajuda humanitària (recollida d'aliments, de materials escolars...)

El grup de l'escola de la EPSEB neix en el curs 04/05. Tal vegada d'una forma discreta ens hem reunit setmanalment des de llavors. Han passat els cursos i hem consolidat aquest projecte. Ara mateix en formem part unes 12-15 persones, que assíduament ens reunim els dimarts de 14h-16h aprox. I hem participat en activitats fetes a l'escola i en altres a nivell universitari de tota Barcelona.

www.gbu-es.org/barcelona

A continuació en detallem algunes de les promocions que hem dut a terme:

Activitats en altres locals de Barcelona obertes a tots els estudiants de Barcelona i Erasmus.

- Dia 4/04/2006 – ¿Se puede conocer a Dios? by Becky Pippert, escritora de “Fuera del salero” - Local JPC –C/ 26 de Gener, 3 (Metro Hostafrancs L1)
- Dia 31/10/2006 – “Para un momento y disfruta de la vida. Juan nº1, la biblia – comemos juntos, 14:00h.
- Dia 21/11/2006 – 14h. “Comemos juntos” Simplemente, no te lo pierdas. Un rato diferente.